Regione del Veneto
Provincia di Padova

Comune di:
Cartura

P.I.

Piano degli Interventi
art.17, LUR n°11/2004

Invarianti e Fragilità

Elaborato:	P	02	b	Scala:	1:5.000

Sindaco e Assessore all'Urbanistica
dott. Massimo Zanardo

Responsabile del procedimento:
Roberto Rampega - geometra

GRUPPO DI LAVORO
Progettista:
GianLuca Trolese - urbanista

Sistema informativo:
GianLuca Gallato - urbanista

Indagini agronomiche:
Dino Calzavara - dott. forestale

Compatibilità idraulica:

STUDIO DI URBANISTICA TROLESE
PIANIFICAZIONE TERRITORIALE E URBANISTICA - VALUTAZIONE AMBIENTALE STRATEGICA
VIA MARCONI 1 - 35010 CADONEGHE (PD) - TEL. 049 8875933 - FAX 049 8875934 - C.F. TRL GLC 63B19 G224Z

NOME FILE:W:\03_COMMESSE\08_PATI\P33_Cartura\05_Progetto\04_Progetto\P02_Invarianti e Fragilità.qgis
BASE CARTOGRAFICA: CTRN Agg 2014 | Novembre 2015

LEGENDA — N.T.O.

Limite amministrativo del comune

INVARIANTI DI NATURA GEOLOGICA — art. 70

Paleoalvei

INVARIANTI DI NATURA PAESAGGISTICO - AMBIENTALE — art. 71

Corsi d'acqua e ambiti tutelati D.Lgs. 42/2004

Parchi e giardini di pregio (Land markers)
- A Giardino - Villa Codignola
- B Giardino - Villa Buzzaccarini
- C Giardino - Villa Amisto
- D Giardino - Villa Randi

Siepi e filari da tutelare

Grandi alberi

Ambiti ad elevata integrità ambientale
- E Golena Vigenzone
- F Golena Cagnola

Ambiti di integrità ambientale-agricola

INVARIANTI DI NATURA STORICO - MONUMENTALE TESTIMONIALE — art. 72

Centri storici
- 1 Cagnola
- 2 Cartura
- 3 Gorgo

Complessi ed edifici di pregio

COMPATIBILITA' GEOLOGICA E PENALITA' AI FINI EDIFICATORI — art. 73

Aree idonee

Aree idonee a condizione

Aree non idonee

ES: area facilmente soggetta a ristagno idrico e/o esondazione e/o a rischio idraulico
PE: terreno con bassissima permeabilità
FR: area soggetta a tutela della LR 11/04 art. 41 lettera g
RS: area facilmente soggetta a ristagno idrico

AREE SOGGETTE A DISSESTO IDROGEOLOGICO — art. 74
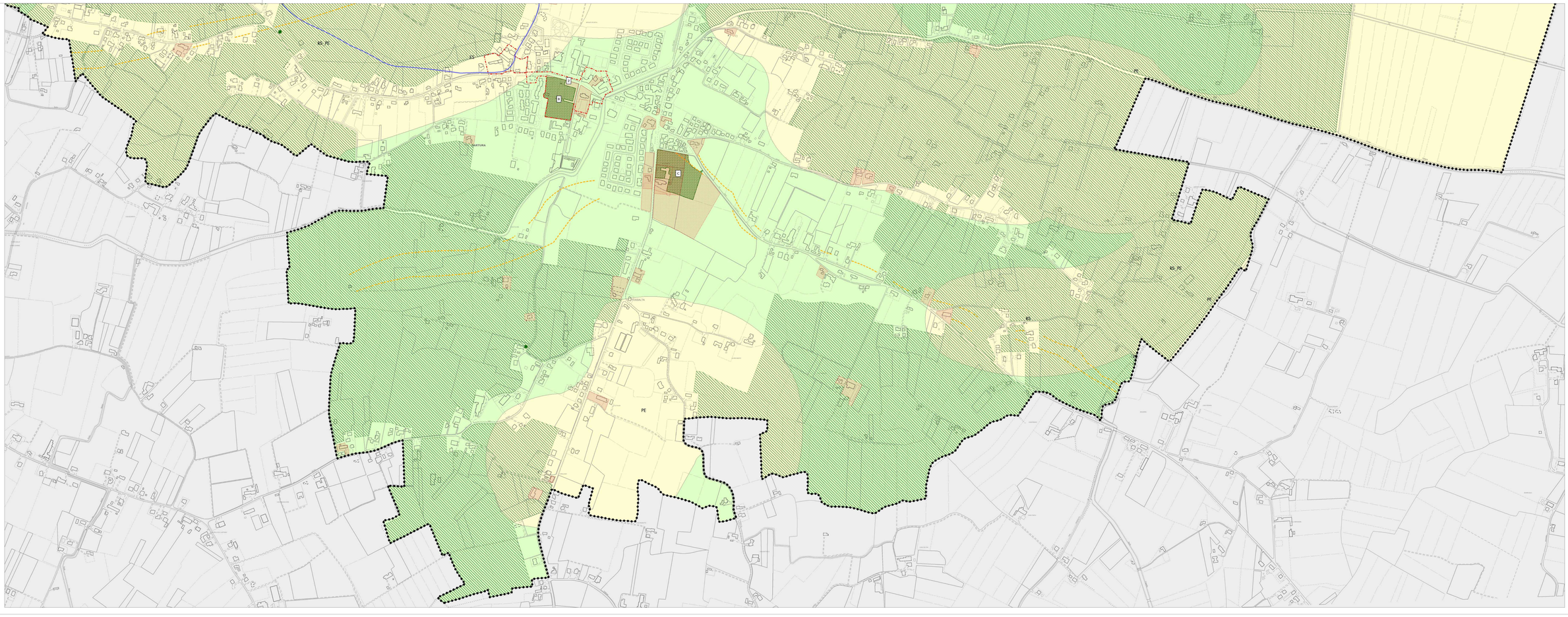
Aree esondabili o a ristagno idrico