Regione del Veneto
Provincia di Padova

Comune di:
Cartura

P.I.

Piano degli Interventi 2016-2021
Variante 1

Art.18 LR n°11/2004

Vincoli e Tutele

Elaborato: P 01 b

Scala: 1:5.000

Sindaco e Assessore all'Urbanistica
Pasqualina Franzolin

Responsabile del procedimento:
Roberto Rampazzo - geometra

GRUPPO DI LAVORO
Progettista:
GianLuca Trolese - urbanista

Sistema informativo:
GianLuca Gallato - urbanista

STUDIO DI URBANISTICA TROLESE
urbanistica | architettura territoriale strategica | valutazione
via Tiepolo 47 | 35010 Vigonza | tel/fax 049 8900 294 | info@studiotrolese.it

NOME FILE:W:\03_COMMESSE\08_PAT\P33_Cartura\05_Progetto\04_Progetto\P01_Vincoli e Tutele.gwa

BASE CARTOGRAFICA: CTRN — Luglio 2018

LEGENDA	N.T.O.
Limite amministrativo del comune	
VINCOLI PAESAGGISTICI	
Vincolo monumentale D.Lgs. 42/2004	art. 54
Pertinenze degli edifici vincolati D.Lgs. 42/2004	art. 54
Vincolo paesaggistico D.Lgs. 42/2004	art. 56
VINCOLI DERIVANTI DA PIANIFICAZIONE DI LIVELLO SUPERIORE	
Centri storici	art. 58
Ambiti di Pianificazione Coordinata	art. 20 (PTCP)
Vincoli di destinazione forestale ai sensi degli artt. 14 e 15 della L.R. n° 52 del 13/09/1978	art. 56bis
Paesaggi da rigenerare	art. 24 (PTCP)
P1 - Pericolosità moderata	art. 76
P1- Percolosità moderata (aree soggette a scolo meccanico)	art. 76
P2 - Pericolosità media	art. 76
FONTI VINCOLO	
Limite centro abitato	art. 61
Cimiteri	art. 60
Impianti di comunicazione elettronica ad uso pubblico	art. 63
Allevamenti zootecnici intensivi	art. 64
Oleodotto	art. 62
Gasdotto	art. 62
FASCE DI RISPETTO	
Fasce di rispetto stradali	art. 61
Fasce di tutela e servitù idrauliche	art. 59
Fasce di rispetto cimiteriali	art. 61
Fasce di rispetto dagli oleodotti	art. 62
Fasce di tutela dai gasdotti	art. 62
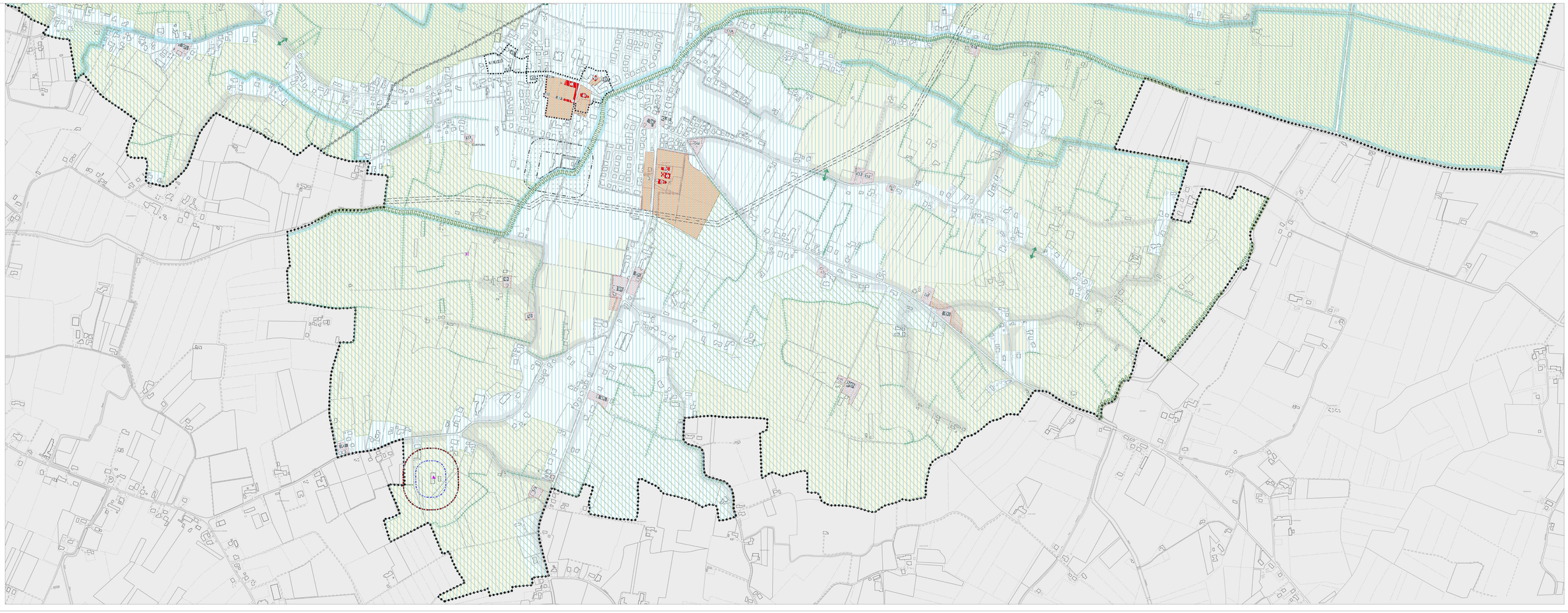
LEGENDA	N.T.O.
Distanze minime reciproche degli insediamenti zootecnici dai limiti della zona agricola (100 m)	art. 64
Distanze minime reciproche tra insediamenti zootecnici e centri abitati (100 m)	art. 64
Distanze minime reciproche tra insediamenti zootecnici e residenze civili sparse (50 m)	art. 64
VALORI E TUTELE	
Ambito per l'istituzione del Parco Fluviale Agricolo	art. 29
Ambiti di connessione naturalistica di primo grado	art. 68
Ambiti di connessione naturalistica di secondo grado	art. 68
Corridoi ecologici primari	art. 68
Corridoi ecologici secondari	art. 68
Ambiti di buona integrità paesaggistica-ambientale-agricola	art. 28
Contesti figurativi degli immobili di valore monumentale, testimoniale e delle Ville Venete	art. 66
Varchi urbani	art. 33
Coni visuali	art. 66
Ville Venete	art. 65
Edifici storici soggetti a grado di protezione	art. 10