Regione del Veneto
Provincia di Padova

Comune di:
Cartura

P.I.

Piano degli Interventi
Art.17, LR n°11/2004

Vincoli e Tutele

Elaborato: P 01 a

Scala: 1:5.000

Sindaco e Assessore all'Urbanistica
dott. Massimo Zanardo

Responsabile del procedimento:
Roberto Rampego - geometra

GRUPPO DI LAVORO
Progettista:
GianLuca Trolese - urbanista

Sistema informativo:
GianLuca Gallato - urbanista

Indagini agronomiche:
Dino Calzavara - dott. forestale

STUDIO DI URBANISTICA TROLESE
Via Cavalcanti, 2 - 35127 Padova - Tel. 049 8802000 - Fax 049 8802000

NOME FILE:N:\03_COMMESSE\08_PAT\P33_Cartura\05_Progetto\04_Progetto\P01_Vincoli e Tutele.qgis

BASE CARTOGRAFICA: CTRN Agg 2014 | Novembre 2015

LEGENDA — N.T.O.

Limite amministrativo del comune

VINCOLI PAESAGGISTICI

- Vincolo monumentale D.Lgs. 42/2004 — *art. 54*
- Pertinenze degli edifici vincolati D.Lgs. 42/2004 — *art. 54*
- Vincolo paesaggistico D.Lgs. 42/2004 — *art. 56*

VINCOLI DERIVANTI DA PIANIFICAZIONE DI LIVELLO SUPERIORE

- Centri storici — *art. 58*
- Ambiti di Pianificazione Coordinata — *art. 20 (PTCP)*
- Paesaggi da rigenerare — *art. 24 (PTCP)*
- PG - Pericolosità idraulica in assenza di cartografia — *art. 7 (PAI)*

FONTI VINCOLO

- Limite centro abitato — *art. 61*
- Cimiteri — *art. 60*
- Impianti di comunicazione elettronica ad uso pubblico — *art. 62*
- Allevamenti zootecnici intensivi — *art. 64*
- Oleodotto — *art. 62*
- Gasdotto — *art. 62*

FASCE DI RISPETTO

- Fasce di rispetto stradali — *art. 61*
- Fasce di tutela e servitù idrauliche — *art. 59*
- Fasce di rispetto cimiteriali — *art. 60*
- Fasce di rispetto dagli oleodotti — *art. 62*
- Fasce di tutela dai gasdotti — *art. 62*
- Distanze minime reciproche degli insediamenti zootecnici dai limiti della zona agricola (100 m) — *art. 64*
- Distanze minime reciproche tra insediamenti zootecnici e centri abitati (100 m) — *art. 64*
- Distanze minime reciproche tra insediamenti zootecnici e residenze civili sparse (50 m) — *art. 64*

LEGENDA — N.T.O.

VALORI E TUTELE
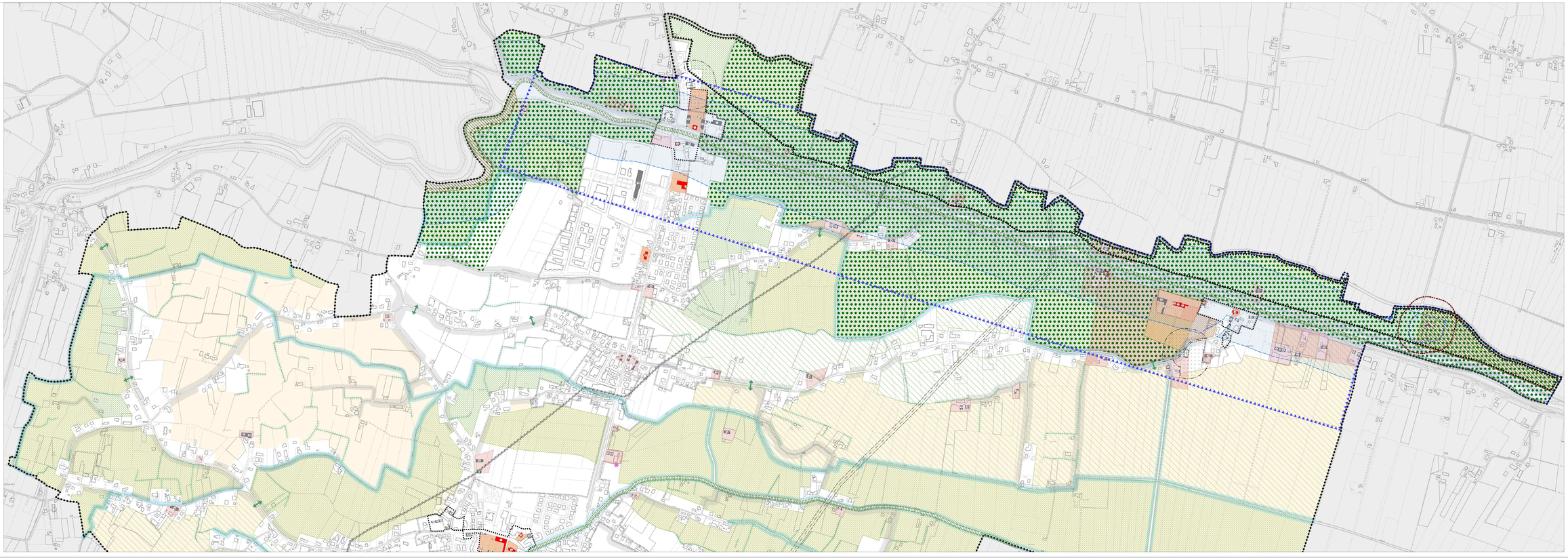
- Ambito per l'istituzione del Parco Fluviale Agricolo — *art. 29*
- Ambiti di connessione naturalistica di primo grado — *art. 68*
- Ambiti di connessione naturalistica di secondo grado — *art. 68*
- Corridoi ecologici primari — *art. 68*
- Corridoi ecologici secondari — *art. 68*
- Ambiti di buona integrità paesaggistico-ambientale-agricola — *art. 28*
- Contesti figurativi degli immobili di valore monumentale, testimoniale e delle Ville Venete — *art. 66*
- Varchi urbani — *art. 33*
- Coni visuali — *art. 67*
- Ville Venete — *art. 65*
- Edifici storici soggetti a grado di protezione — *art. 10*