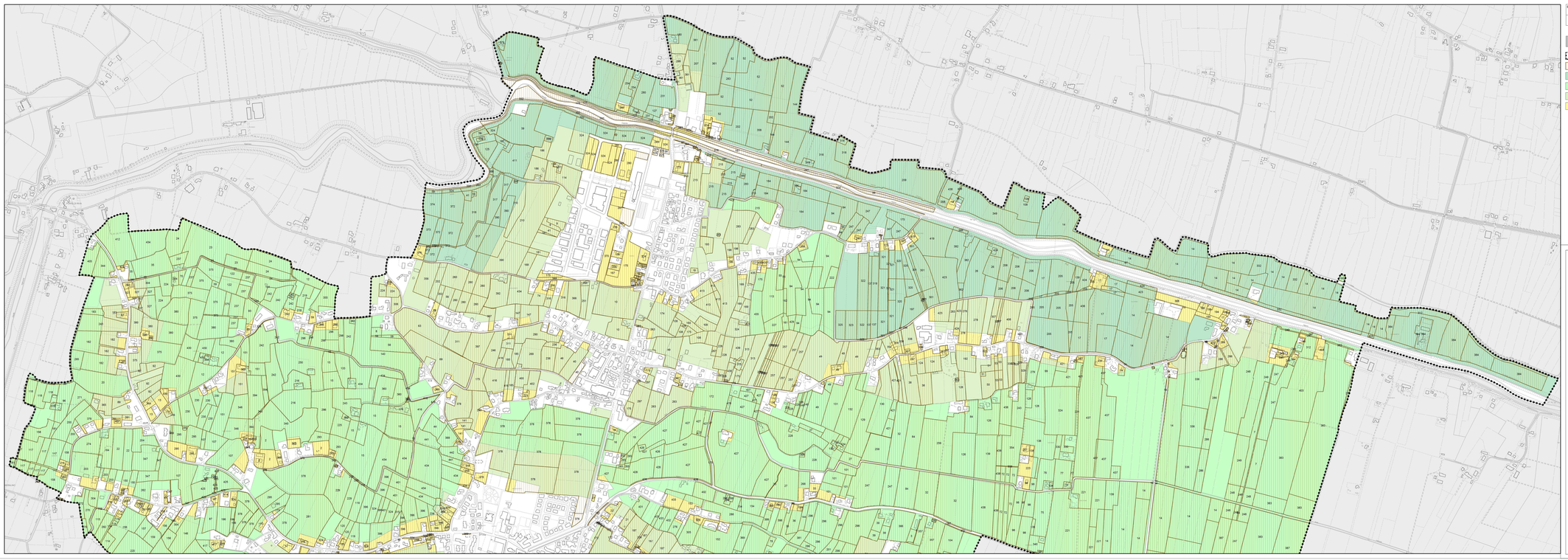

Elaborato: A04-a
Scala: 1:5.000

Carta dell'integrità del territorio

LEGENDA

- Limite amministrativo del comune
- Superficie fondiaria con riferimento al numero di scheda
- Aree agricole di connessione naturalistica
- Aree agricole di tutela dell'assetto fondiario
- Aree agricole periurbane
- Aree ad utilizzo agricolo congiubate in aree consolidate e in ambiti di edilizia diffusa

Regione del Veneto
Provincia di Padova

Comune di:
Cartura

P.I.

Piano degli Interventi
Art.17, LR n°11/2004

Carta dell'integrità del territorio

Adozione | D.C.C. n°27 del 10.12.2015
Approvazione | D.C.C. n°11 del 13.04.2016

Elaborato: A 04 a

Scala: 1:5.000

Sindaco e Assessore all'Urbanistica:
dott. Massimo Zanardo
Responsabile del procedimento:
Roberto Rampazzo - geometra

GRUPPO DI LAVORO
Progettista:
GianLuca Troiese - urbanista

Sistema informativo:
Gianluca Gallato - urbanista

Indagini agronomiche:
Dino Calzavara - dott. forestale

STUDIO DI URBANISTICA TROIESE
Via Cesare Battisti, 53 - 35010 Cadoneghe (PD)

NOME FILE:M:\ZQ_CONVENZIONI_PAT\P33_Cartura\05_Progetto\02_Analisi\A4.qgis

BASE CARTOGRAFICA: CTRN Agg.2015 | Aprile 2016