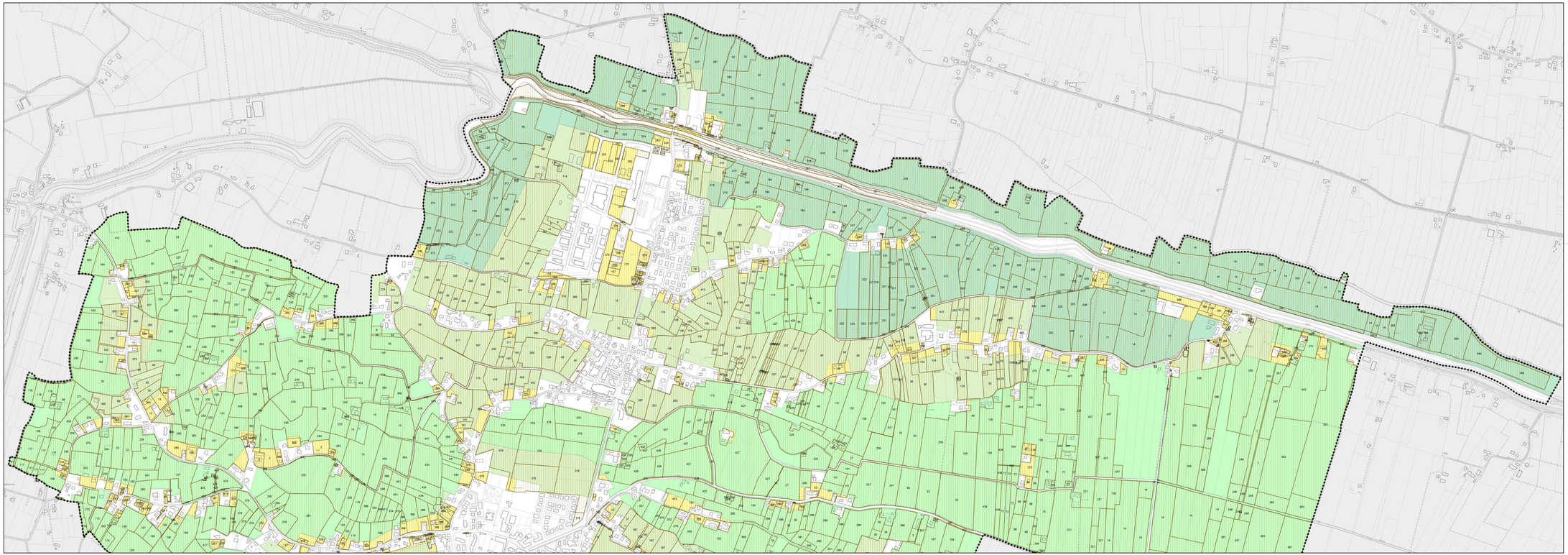

Elaborato: A04-a
Scala: 1:5.000

Carta dell'integrità del territorio

LEGENDA

- Limite amministrativo del comune
- Superficie fondiaria con riferimento al numero di schedo
- Aree agricole di connessione naturalistica
- Aree agricole di tutela dell'assetto fondiario
- Aree agricole periurbane
- Aree ad utilizzo agricolo conglobate in aree consolidate e in ambiti di edilizia diffusa

Regione del Veneto
Provincia di Padova

Comune di:
Cartura

P.I.

Piano degli Interventi
Art.17, LR n°11/2004

Carta dell'integrità del territorio

Elaborato: A 04 a

Scala: 1:5.000

Sindaco e Assessore all'Urbanistica:
dott. Massimo Zanardo
Responsabile del procedimento:
Roberto Rampego - geometra

GRUPPO DI LAVORO
Progettista:
GianLuca Trolese - urbanista

Sistema informativo:
Gianluca Callaro - urbanista

Indagini agronomiche:
Dino Calzavara - dott. forestale

STUDIO DI URBANISTICA TROLESE
Via Roma, 2 - 35010 Cartura - Tel. 0 49 5596 - Fax 0 49 5596 - Cartura

NOME FILE N°103_COMMESSE\08_PAT\P33_Cartura\03_Progetto\03_Analisi\A4.gms

BASE CARTOGRAFICA: CTRN Agg 2015

Novembre 2015