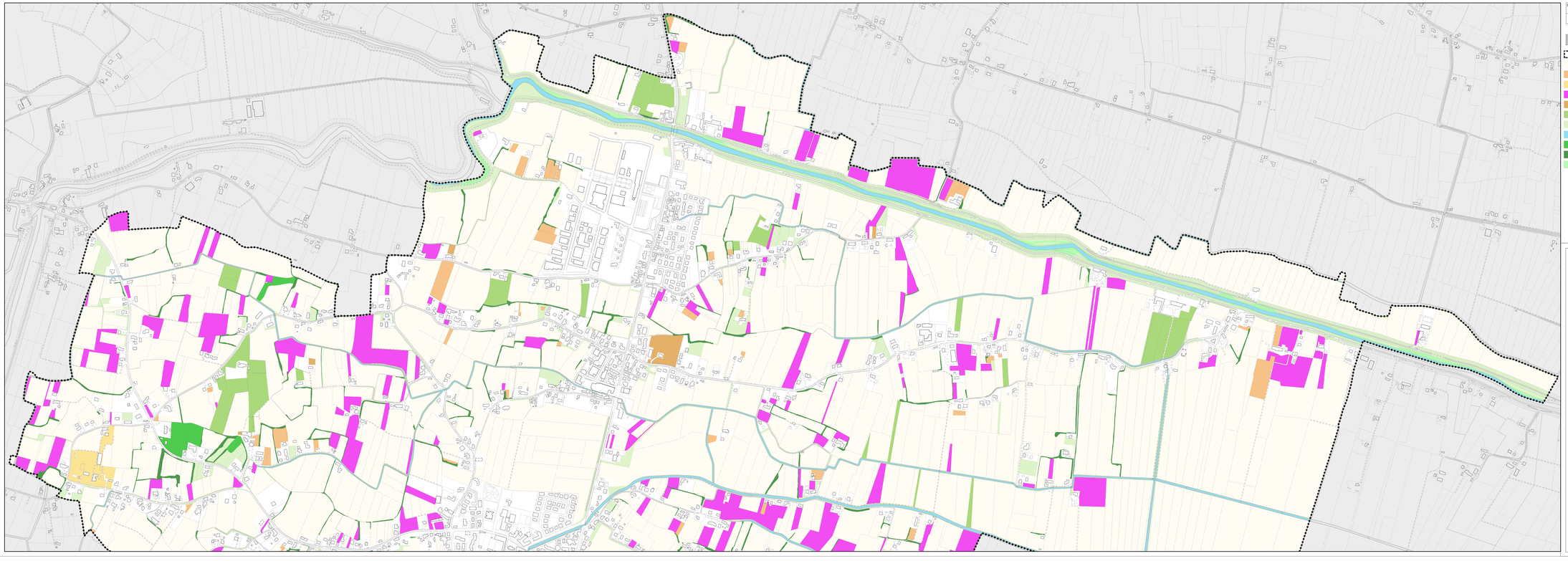

Elaborato: A03-a
Scala: 1:5.000

Carta degli elementi fisici del paesaggio agrario

## LEGENDA

- Limite amministrativo del comune
- 21110 :Seminativi
- 21141 - Colture orticole in pieno campo
- 21142 - Colture orticole in serra o sotto plastica
- 22100 - Vigneti
- 22200 - Frutteti e frutti minori
- 22410 - Arboricoltura da legno
- 23100 - Prati stabili
- 51100 - Corsi d'acqua, canali
- 61100 - Gruppo arboreo
- 61200 - Filari
- 61300 - Fasce tampone

Regione del Veneto
Provincia di Padova

Comune di:
Cartura

# P.I.

Piano degli Interventi
Art.17, LR n°11/2004

## Carta degli elementi fisici del paesaggio agrario

Adozione | D.C.C. n°37 del 10.12.2015
Approvazione | D.C.C. n°11 del 13.04.2016

Elaborato: A 03 a

Scala: 1:5.000

Sindaco e Assessore all'Urbanistica:
dott. Massimo Zanardo

Responsabile del procedimento:
Roberto Rampago - geometra

GRUPPO DI LAVORO
Progettista:
GianLuca Trolese - urbanista

Sistema informativo:
GianLuca Gallato - urbanista

Indagini agronomiche:
Dino Calzavara - dott. forestale

STUDIO DI URBANISTICA TROLESE
Via Cavalcanti, 1 - 35020 Pernumia (PD)
Tel. 0429 / 777.000 - Fax 0429 / 777.001
www.studiotrolese.it - info@studiotrolese.it

NOME FILE:H:\03_COMMESSE\08_PAT\P33_Cartura\05_Progetto\03_Analisi\A3.qgis

BASE CARTOGRAFICA: CTRN Agg 2015

Aprile 2016