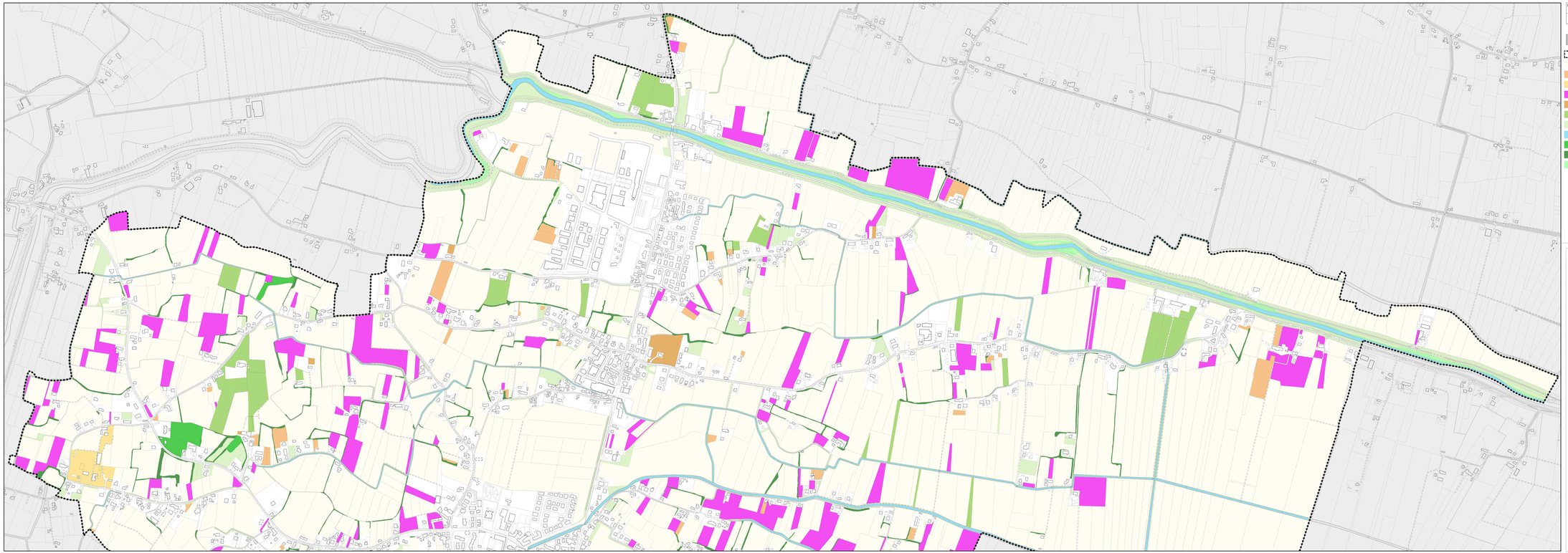

Elaborato: A03-a
Scala: 1:5.000

Carta degli elementi fisici del paesaggio agrario

LEGENDA

- Limite amministrativo del comune
- 21110 : Seminativi
- 21141 : Colture orticole in pieno campo
- 21142 : Colture orticole in serra o sotto plastica
- 22100 : Vigneti
- 22200 : Frutteti e frutti minori
- 22410 : Arboricoltura da legno
- 23100 : Prati stabili
- 51100 : Corsi d'acqua, canali
- 61100 : Gruppo arboreo
- 61200 : Filari
- 61300 : Fasce tampone

Regione del Veneto
Provincia di Padova

Comune di:
Cartura

P.I.
Piano degli Interventi
Art.17, LR n°11/2004

Carta degli elementi fisici del paesaggio agrario

Elaborato: A 03 a

Scala: 1:5.000

Sindaco e Assessore all'Urbanistica:
dott. Massimo Zanardo

Responsabile del procedimento:
Roberto Rampazzo - geometra

GRUPPO DI LAVORO
Progettista:
GianLuca Trolese - urbanista

Sistema informativo:
GianLuca Galiato - urbanista

Indagini agronomiche:
Dino Calzavara - dott. forestale

STUDIO DI URBANISTICA TROLESE
Via Roma 21 - 35010 Cadoneghe (PD)
Tel. 049/8870211 - Fax 049/8870212
C.F. TRL GLC 63B05 G224Z - P.IVA 04240150288

NOME FILE:M1.U3_COMMESSE:DB_PATH:P35_Cartura\U3_Progetto\U3_Ambito\A3.gwx
BASE CARTOGRAFICA: CTRN1 Agg 2015

Novembre 2015