



**COMUNE DI CARTURA  
PROVINCIA DI PADOVA**

**PIANO TRIENNALE PER LA TRASPARENZA E L'INTEGRITA' (P.T.T.I.) 2014/2016  
- allegato 5 al P.T.P.C. -**

*Allegato alla deliberazione di Giunta Comunale n. ... in data*

**Art. 11 del D. Lgs. n. 150/2009**

**Art. 10 del D. Lgs. n. 33/2013**

## **INDICE DEL PROGRAMMA TRIENNALE PER LA TRASPARENZA E L'INTEGRITÀ**

### **Premessa**

#### **Introduzione: organizzazione e funzioni dell'amministrazione**

##### **1. Le principali novità**

In questa sezione del PTTI vengono evidenziati i principali cambiamenti intervenuti rispetto al Programma precedente

##### **2. Procedimento di elaborazione e adozione del Programma**

In questa sezione del PTTI vengono illustrati:

- gli obiettivi strategici in materia di trasparenza posti dagli organi di vertice negli atti di indirizzo
- i collegamenti con il Piano della *performance* o con analoghi strumenti di programmazione previsti da normative di settore
- l'indicazione degli uffici e dei dirigenti coinvolti per l'individuazione dei contenuti del Programma
- le modalità di coinvolgimento degli *stakeholder* e i risultati di tale coinvolgimento
- i termini e le modalità di adozione del Programma da parte degli organi di vertice

##### **3. Iniziative di comunicazione della trasparenza**

In questa sezione del PTTI vengono illustrati:

- iniziative e strumenti di comunicazione per la diffusione dei contenuti del Programma e dei dati pubblicati
- organizzazione e risultati attesi delle Giornate della trasparenza

##### **4. Processo di attuazione del Programma**

In questa sezione del PTTI si fa riferimento a:

- individuazione dei dirigenti responsabili della trasmissione dei dati
- individuazione dei dirigenti responsabili della pubblicazione e dell'aggiornamento dei dati
- individuazione di eventuali referenti per la trasparenza e specificazione delle modalità di coordinamento con il Responsabile della trasparenza
- misure organizzative volte ad assicurare la regolarità e la tempestività dei flussi informativi
- misure di monitoraggio e di vigilanza sull'attuazione degli obblighi di trasparenza a supporto dell'attività di controllo dell'adempimento da parte del responsabile della trasparenza
- strumenti e tecniche di rilevazione dell'effettivo utilizzo dei dati da parte degli utenti della sezione "Amministrazione Trasparente"
- misure per assicurare l'efficacia dell'istituto dell'accesso civico

##### **5. "Dati ulteriori"**

In questa sezione del PTTI vengono indicati dei dati ulteriori, in tabelle in formato aperto, che l'amministrazione si impegna a pubblicare entro la fine dell'anno e nel triennio, nel rispetto di quanto previsto dall'art. 4, c. 3, del d.lgs. n. 33/2013.

## PREMESSA

La disciplina sulla trasparenza nelle pubbliche amministrazioni è stata oggetto, negli ultimi mesi, di penetranti interventi normativi. Innanzitutto, il 28 novembre 2012 è entrata in vigore la **LEGGE 6 NOVEMBRE 2012, n. 190**, "*Disposizioni per la prevenzione e la repressione della corruzione e dell'illegalità nella pubblica amministrazione*", che ha fatto del principio di trasparenza uno degli assi portanti delle politiche di prevenzione della corruzione, e ha previsto che le amministrazioni elaborino i Piani triennali di prevenzione della corruzione entro il 31 gennaio. La legge ha conferito, inoltre, una delega al governo ai fini dell'adozione di un decreto legislativo per il riordino della disciplina riguardante gli obblighi di pubblicità, trasparenza e diffusione delle informazioni da parte delle pubbliche amministrazioni.

In attuazione della delega contenuta nella legge n. 190/2012 sopra citata, il Governo ha adottato il **D.LGS. 14 MARZO 2013, N. 33**, recante il "*Riordino della disciplina riguardante gli obblighi di pubblicità, trasparenza e diffusione di informazioni da parte delle pubbliche amministrazioni*" in cui, nel ribadire che la trasparenza è intesa come accessibilità totale delle informazioni concernenti l'organizzazione e l'attività delle pubbliche amministrazioni, è stato evidenziato che essa è finalizzata alla realizzazione di una amministrazione aperta e al servizio del cittadino (art. 1, c. 2, d.lgs. n. 33/2013). Nel decreto è specificato che le misure del Programma triennale della trasparenza e dell'integrità sono collegate al Piano triennale della prevenzione della corruzione e che, a tal fine, il Programma costituisce, di norma, una sezione di detto Piano. Il d.lgs. n. 33/2013 è di rilevante impatto sull'intera disciplina della trasparenza.

Tale provvedimento ha complessivamente operato una sistematizzazione dei principali obblighi di pubblicazione vigenti, introducendone anche di nuovi, e ha disciplinato per la prima volta l'istituto dell'accesso civico (art. 5). Esso è intervenuto sui Programmi triennali per la trasparenza e l'integrità, modificando la disciplina recata dall'art. 11 del d.lgs. n. 150/2009, anche al fine di coordinare i contenuti del Programma con quelli del Piano triennale di prevenzione della corruzione e del Piano della *performance*. In particolare, sono stati precisati i compiti e le funzioni dei Responsabili della trasparenza e degli OIV e è stata prevista la creazione della sezione "Amministrazione trasparente", che sostituisce la precedente sezione "Trasparenza, valutazione e merito" prevista dall'art. 11, c. 8, del d.lgs. n. 150/2009. Nello specifico, la nuova sezione sarà articolata in sotto-sezioni di primo e di secondo livello corrispondenti a tipologie di dati da pubblicare, come indicato nell'allegato A del d.lgs. n. 33/2013 e nell'allegato 1 alla presente delibera. Infine, il decreto provvede a implementare il sistema dei controlli e delle sanzioni sull'attuazione delle norme in materia di trasparenza.

Alla luce delle rilevanti modifiche normative, la CIVIT con la propria **DELIBERA N. 50 DEL 04/07/2013**, ad integrazione delle delibere CIVIT n. 105/2010, "*Linee guida per la predisposizione del Programma triennale per la trasparenza e l'integrità*", e n. 2/2012, "*Linee guida per il miglioramento della predisposizione e dell'aggiornamento del Programma triennale per la trasparenza e l'integrità*", ha approvato le "*Linee guida per l'aggiornamento del Programma triennale per la trasparenza e l'integrità 2014-2016*", fornendo le principali indicazioni per l'aggiornamento del Programma triennale per la trasparenza e l'integrità e per il suo coordinamento con il Piano di prevenzione della corruzione previsto dalla legge n. 190/2012, nonché per il controllo e il monitoraggio sull'elaborazione e sull'attuazione del Programma.

In base a tali indicazioni, il presente PTTI è delineato come strumento di programmazione autonomo rispetto al PTPC, pur se ad esso strettamente collegato, considerato che il PTTI costituisce una sezione del PTPC. Parimenti, anche i contenuti del presente PTTI sono stati elaborati in conformità alle indicazioni contenute nella delibera CIVIT 50/2013.

## INTRODUZIONE: ORGANIZZAZIONE E FUNZIONI DELL'AMMINISTRAZIONE

La struttura amministrativa del Comune di Cartura presenta la seguente organizzazione:

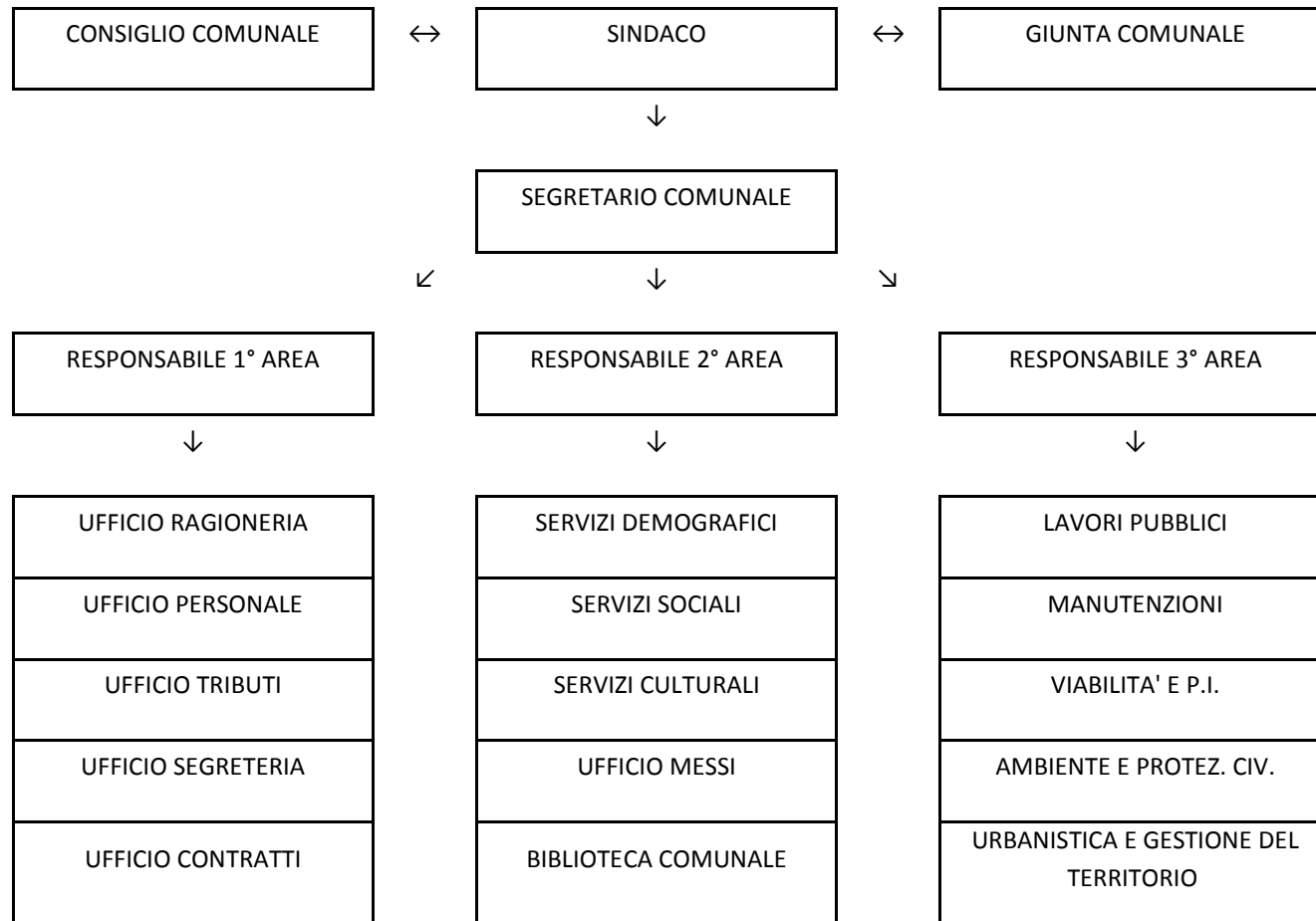

Tramite la struttura sopra delineata, il Comune di Cartura espleta in via continuativa le seguenti funzioni ed eroga i seguenti servizi:

FUNZIONE	SERVIZIO	ATTIVITA'	
FUNZIONI GENERALI DI AMMINISTRAZIONE, DI GESTIONE E DI CONTROLLO	ORGANI ISTITUZIONALI PARTECIPAZIONE E DECENTRAMENTO	Gestione relazioni esterne e partecipazione Gestione della comunicazione istituzionale	
	SEGRETERIA GENERALE, PERSONALE E ORGANIZZAZIONE	Gestione della segreteria Gestione della direzione amministrativa Gestione delle risorse umane e dell'organizzazione Gestione dei contratti	
	GESTIONE ECONOMICA, FINANZIARIA, PROGRAMMAZIONE, PROVVEDITORATO E CONTROLLO DI GESTIONE	Gestione della funzione amministrativa-contabile Gestione della programmazione e del controllo economico-finanziario Gestione dei rapporti e dei controlli con le Società Partecipate Gestione degli acquisti di beni, servizi e forniture (Economato)	
	GESTIONE DELLE ENTRATE TRIBUTARIE	Gestione delle entrate e dei tributi locali	
	GESTIONE DEI BENI DEMIANIALI E PATRIMONIALI	Gestione del patrimonio comunale (rilevazioni, concessioni, locazioni e vendite) Gestione interventi di manutenzione ordinaria e straordinaria sul patrimonio Gestione lavori di edilizia pubblica (su strutture scolastiche, sportive, ecc.) Gestione lavori di manutenzione ordinaria e straordinaria su strade e illuminazione pubblica	
	UFFICIO TECNICO	Gestione dello Sportello Segnalazioni	
	ANAGRAFE, STATO CIVILE, ELETTORALE, LEVA E SERVIZIO STATISTICO	Gestione dei servizi demografici	
	ALTRI SERVIZI GENERALI	Gestione dei sistemi informativi	
		Gestione del servizio protocollo e archivio	
	FUNZIONI DI POLIZIA LOCALE	POLIZIA LOCALE, COMMERCIALE, AMMINISTRATIVA	Gestione dei servizi di vigilanza sul territorio e sulle attività della popolazione, Gestione dei servizi di prevenzione e controllo della sicurezza stradale, Gestione dei servizi di vigilanza sull'attività edilizia, commerciale e produttiva, (tramite convenzione con altri Enti)
	FUNZIONI DI ISTRUZIONE PUBBLICA	SCUOLA MATERNA	Gestione dei servizi di supporto e dei servizi integrativi al Piano dell'offerta formativa
		ISTRUZIONE ELEMENTARE	
		ISTRUZIONE MEDIA	
		ISTRUZIONE SECONDARIA SUPERIORE	
FUNZIONI RELATIVE ALLA	ASSISTENZA SCOLASTICA, TRASPORTO, REFEZIONE E ALTRI SERVIZI	Gestione del servizio Trasporto Scolastico	
		Gestione dei Centri Estivi	
FUNZIONI RELATIVE ALLA	BIBLIOTECHE	Gestione della biblioteca e del patrimonio artistico, culturale e scientifico	

CULTURA E AI BENI CULTURALI	TEATRI, ATTIVITA' CULTURALI E SERVIZI DIVERSI NEL SETTORE CULTURALE	Organizzazione manifestazioni ed iniziative culturali
		Concessione patrocini e contributi alle associazioni culturali, ricreative, sportive
FUNZIONI NEL SETTORE SPORTIVO E RICREATIVO	PISCINE COMUNALI	Gestione strutture, servizi ed iniziative sportive
	STADIO COMUNALE, PALAZZETTO DELLO SPORT E ALTRI IMPIANTI	
	MANIFESTAZIONI DIVERSE NEL SETTORE SPORTIVO E RICREATIVO	Gestione dei servizi ricreativi
FUNZIONI NEL CAMPO TURISTICO	SERVIZI TURISTICI	Gestione servizi e manifestazioni turistiche
	MANIFESTAZIONI TURISTICHE	
FUNZIONI NEL CAMPO DELLA VIABILITA' E DEI TRASPORTI	VIABILITA', CIRCOLAZIONE STRADALE E SERVIZI CONNESSI	Gestione viabilità, circolazione e servizi connessi
		Gestione lavori di manutenzione ordinaria e straordinaria su strade
	ILLUMINAZIONE PUBBLICA E SERVIZI CONNESSI	Gestione lavori di manutenzione ordinaria e straordinaria su impianti illuminazione pubblica
FUNZIONI RIGUARDANTI LA GESTIONE DEL TERRITORIO E DELL'AMBIENTE	URBANISTICA E GESTIONE DEL TERRITORIO	Gestione della pianificazione territoriale
		Gestione dell'Edilizia Privata e del rilascio di permessi/autorizzazioni
	EDILIZIA RESIDENZIALE PUBBLICA	Gestione Edilizia Residenziale Pubblica
	SERVIZI DI PROTEZIONE CIVILE	Gestione della Protezione civile (tramite convenzione con altri enti)
	SERVIZIO IDRICO INTEGRATO	Gestione del Servizio Idrico integrato (tramite società partecipata)
	SERVIZIO SMALTIMENTO RIFIUTI	Gestione del Servizio di Igiene Urbana (tramite società partecipata)
	PARCHI E SERVIZI PER LA TUTELA AMBIENTALE DEL VERDE	Gestione della regolamentazione e dei controlli in materia ambientale ed igienico-sanitaria
		Gestione verde pubblico
		Gestione interventi socio-educativi e ricreativi per l'infanzia e i giovani
		Gestione servizi di tutela minori e della famiglia
	SERVIZI DI PREVENZIONE E RIABILITAZIONE	Gestione interventi a favore delle persone in difficoltà
		Gestione servizi di assistenza a soggetti diversamente abili
		Gestione iniziative per la formazione permanente e l'orientamento al lavoro
	STRUTTURE RESIDENZIALI E DI RICOVERO PER ANZIANI	Gestione rapporti con strutture residenziali e di ricovero per anziani
	ASSISTENZA, BENEFICENZA PUBBLICA E SERVIZI DIVERSI ALLA PERSONA	Erogazione contributi economici a persone disagiate (tutte le categorie)
Gestione delle problematiche abitative		
Gestione servizi socio-assistenziali per gli anziani		
SERVIZIO NECROSCOPICO E CIMITERIALE	Erogazione servizi cimiteriali	
FUNZIONI NEL CAMPO SVILUPPO ECONOMICO	SERVIZI RELATIVI AL COMMERCIO	Regolamentazione, controllo e sostegno delle attività produttive e commerciali

## 1. LE PRINCIPALI NOVITA'

Rispetto al precedente "Programma triennale per la trasparenza e l'integrità 2013/2015" approvato con delibera di G.C. n. 93/2013, il presente PTTI presenta le seguenti modifiche:

- a) **Struttura del sito istituzionale "Amministrazione Trasparente"**: rispetto alla precedente sezione "Trasparenza, valutazione e merito" strutturata secondo le vecchie indicazioni contenute nella delibera CIVIT 105/2010, la nuova sezione del sito istituzionale denominata "Amministrazione trasparente" è stata strutturata precisamente secondo le indicazioni contenute nell'Allegato A al D. Lgs. n. 33/2013, ovvero in sottosezioni di primo e secondo livello riportanti esattamente le denominazioni ed i contenuti come ivi descritto. La sezione "Amministrazione trasparente" è organizzata in modo che cliccando sull'identificativo di una sotto-sezione è possibile accedere ai contenuti della sotto-sezione stessa, o all'interno della stessa pagina "Amministrazione trasparente" o in una pagina specifica relativa alla sotto-sezione. L'obiettivo di questa organizzazione è l'associazione univoca tra una sotto-sezione e uno specifico contenuto in modo che sia possibile raggiungere direttamente dall'esterno la sotto-sezione di interesse;
- b) **Tracciabilità degli accessi**: verrà verificata la possibile introduzione di una nuova funzionalità tecnico-informatica che permette di tracciare il numero complessivo di accessi da parte degli utenti alla sezione "Amministrazione Trasparente", consentendo così all'ente di verificare il grado di utilizzo delle informazioni.
- c) **Individuazione dei dati da pubblicare**: dal momento che, come si è detto, il D. Lgs. n. 33/2013 ha complessivamente operato una sistematizzazione dei principali obblighi di pubblicazione vigenti, introducendone anche di nuovi, l'individuazione dei dati da pubblicare è ora dettagliatamente normata a livello legislativo e si può riassumere nella tabella di cui all'ALLEGATO C1 (già costituente allegato alla delibera CIVIT n. 50/2013);
- d) **Individuazione del Responsabile della Trasparenza (RdT)**: viene individuato nel Segretario Comunale dott.ssa Sandra Trivellato, in quanto già nominato Responsabile per la prevenzione della corruzione (secondo il disposto dell'art. 43 del D. Lgs. n. 33/2013, le funzioni di RdT sono svolte di norma dal RPC), giusta decreto sindacale n. 13 in data 31/12/2013;
- e) **Introduzione del diritto di accesso civico<sup>1</sup>**: viene recepita l'introduzione di questo nuovo istituto ad opera dell'art. 5 del D. Lgs. n. 33/2013 e ne vengono disciplinate le modalità di esercizio;

---

<sup>1</sup> **Art. 5. Accesso civico**

1. L'obbligo previsto dalla normativa vigente in capo alle pubbliche amministrazioni di pubblicare documenti, informazioni o dati comporta il diritto di chiunque di richiedere i medesimi, nei casi in cui sia stata omessa la loro pubblicazione.

2. La richiesta di accesso civico non è sottoposta ad alcuna limitazione quanto alla legittimazione soggettiva del richiedente non deve essere motivata, è gratuita e va presentata al responsabile della trasparenza dell'amministrazione obbligata alla pubblicazione di cui al comma 1, che si pronuncia sulla stessa.

- f) **Ripartizione degli obblighi di pubblicazione:** essendo ora precisamente individuati e sistematizzati gli obblighi di pubblicazione vigenti, viene chiarito “chi fa cosa”, ovvero in capo a chi gravano i singoli obblighi di pubblicazione, in base alla competenza per materia;
- g) **Decentramento delle operazioni di pubblicazione:** rispetto all’organizzazione operativa precedente, in cui un unico dipendente era incaricato di procedere all’attività materiale di inserimento dei dati nel sito, in maniera unitaria ed indifferenziata per conto di tutti gli uffici dell’ente (modalità accentrata), alla luce della sempre più rilevante mole di dati da pubblicare e del conseguente carico operativo si ritiene maggiormente efficiente che, all’interno di ciascun settore dell’ente, venga individuato un dipendente incaricato di procedere all’attività materiale di inserimento dei dati nel sito, limitatamente ai dati di pertinenza del settore di appartenenza (modalità decentrata).



---

3. L'amministrazione, entro trenta giorni, procede alla pubblicazione nel sito del documento, dell'informazione o del dato richiesto e lo trasmette contestualmente al richiedente, ovvero comunica al medesimo l'avvenuta pubblicazione, indicando il collegamento ipertestuale a quanto richiesto. Se il documento, l'informazione o il dato richiesti risultano già pubblicati nel rispetto della normativa vigente, l'amministrazione indica al richiedente il relativo collegamento ipertestuale.

4. Nei casi di ritardo o mancata risposta il richiedente può ricorrere al titolare del potere sostitutivo di cui all'[articolo 2, comma 9-bis della legge 7 agosto 1990, n. 241](#), e successive modificazioni, che, verificata la sussistenza dell'obbligo di pubblicazione, nei termini di cui al comma 9-ter del medesimo articolo, provvede ai sensi del comma 3.

5. La tutela del diritto di accesso civico è disciplinata dalle disposizioni di cui al [decreto legislativo 2 luglio 2010, n. 104](#), così come modificato dal presente decreto.

6. La richiesta di accesso civico comporta, da parte del Responsabile della trasparenza, l'obbligo di segnalazione di cui all'[articolo 43, comma 5](#).



## 2. PROCEDIMENTO DI ELABORAZIONE E ADOZIONE DEL PTTI

- a) **Obiettivi strategici in materia di trasparenza posti dalla Giunta Comunale:** la Giunta, nell'approvare il Piano Esecutivo di Gestione/Piano della Performance per l'anno 2014 e relativi allegati, prevederà all'interno del "Piano degli indicatori del controllo di gestione" uno specifico indicatore denominato "Incremento della trasparenza dell'attività amministrativa", assegnato a ciascun responsabile di settore in base agli specifici obblighi di pubblicazione gravanti su ciascun settore secondo la suddivisione di competenze definita nell'ALLEGATO A1 al presente PTTI. La finalità di tale indicatore è di stimolare la pubblicazione all'interno della sezione "Amministrazione Trasparente" della maggior percentuale possibile di informazioni previste nell'ALLEGATO A1. Il medesimo indicatore verrà riproposto annualmente, anche per il triennio 2014-2016, in modo da assicurare la continuità dell'assolvimento degli obblighi di pubblicazione, con riferimento alle informazioni pertinenti all'attività amministrativa svolta nelle singole annualità.
- b) **Collegamenti con il Piano della Performance:** il "Piano degli indicatori del controllo di gestione" formerà parte integrante del Piano della Performance 2014 e analogamente formerà parte integrante anche dei Piani della Performance relativi alle annualità successive. In tal modo viene assicurato sistematicamente anche il collegamento con il sistema premiante (in base al nuovo sistema di valutazione e misurazione della performance, approvato con delibera di G.C. n. 88 del 29/10/2013), in quanto una parte specifica della scheda di valutazione dei responsabili di settore viene ancorata al grado di realizzazione di tali indicatori.
- c) **Soggetti coinvolti per l'individuazione dei contenuti del PTTI:** il Segretario Comunale ha promosso una serie di incontri informativi e di sensibilizzazione con i responsabili di settore, durante i quali sono stati affrontate le tematiche relative alla trasparenza e le problematiche applicative conseguenti. Da tali incontri sono emersi spunti e soluzioni operative, scaturenti nella strategia complessiva delineata al paragrafo 1. Tale approccio è stato illustrato alla Giunta Comunale e condiviso dalla stessa. La bozza di PPTI è stata infine sottoposta alla valutazione preventiva dell'Organismo Comunale di Valutazione (OCV), in quanto organismo deputato per legge alla verifica di coerenza tra Piano della Performance e PTTI<sup>2</sup>.

---

<sup>2</sup> **Art. 44 del D. Lgs. n. 33/2013. Compiti degli organismi indipendenti di valutazione**

1. L'organismo indipendente di valutazione verifica la coerenza tra gli obiettivi previsti nel Programma triennale per la trasparenza e l'integrità di cui all'articolo 10 e quelli indicati nel Piano della performance, valutando altresì l'adeguatezza dei relativi indicatori. I soggetti deputati alla misurazione e valutazione delle performance, nonché l'OIV, utilizzano le informazioni e i dati relativi all'attuazione degli obblighi di trasparenza ai fini della misurazione e valutazione delle performance sia organizzativa, sia individuale del responsabile e dei dirigenti dei singoli uffici responsabili della trasmissione dei dati.

- d) Modalità di coinvolgimento degli stakeholders:** si è provveduto a pubblicare sul sito dell'ente in data 20 gennaio 2014 un apposito avviso, invitando tutti i soggetti potenzialmente interessati a far pervenire eventuali proposte o osservazioni relative ai contenuti del PTTI. Entro il termine assegnato non sono pervenute osservazioni:
- e) Termini e modalità di adozione del PTTI da parte della Giunta Comunale:** il termine di approvazione del PTTI 2014-2016, come noto, è stato prorogato al 31 gennaio 2014, sia per uniformarlo al termine di approvazione del PTPC (per l'appunto il 31/01/2014), sia per consentire agli enti di prendere atto delle risultanze della verifica sull'assolvimento degli obblighi di pubblicazione da parte degli Organismo di Valutazione, la cui attestazione dovrà pervenire alla CIVIT (ora A.N.A.C.) entro il 31 gennaio 2014. Resta inteso che, qualora successivamente si rendesse necessario un adeguamento del presente PTTI, sulla scorta della sperimentazione effettuata e/o sulla scorta di nuovi chiarimenti interpretativi forniti dalla CIVIT/ANAC, si provvederà alla sua modifica entro i termini opportuni.



### 3. INIZIATIVE DI COMUNICAZIONE DELLA TRASPARENZA

- a) **iniziative e strumenti di comunicazione per la diffusione dei contenuti del PTTI:** l'Amministrazione Comunale di Cartura ha sempre manifestato apertura e sensibilità verso le tematiche della trasparenza e dell'integrità, dando ampia visibilità tramite il proprio sito istituzionale a tutti i contenuti dell'azione amministrativa, nelle sue varie forme (provvedimenti, iniziative, regolamentazione, servizi, riferimenti, ecc.). E' quindi naturale che anche il presente PTTI riceva la massima diffusione possibile, sia interna che esterna, mediante:
- ✓ trasmissione via mail a tutti i dipendenti;
  - ✓ trasmissione via mail all'OCV e al Revisore dei conti;
  - ✓ pubblicazione integrale sul sito istituzionale.
- b) **organizzazione e risultati attesi delle Giornate della Trasparenza:** nel corso del triennio 2014/2016 si provvederà ad organizzare almeno una "Giornata della Trasparenza" annuale, stimolando la partecipazione dalle associazioni di volontariato e delle associazioni di categoria operanti sul territorio.



#### 4. PROCESSO DI ATTUAZIONE DEL PTTI

a) **Individuazione dei dirigenti responsabili della trasmissione dei dati:** essendo il Comune di Cartura privo di personale con qualifica dirigenziale, ai sensi dell'art. 107 del D. Lgs. n. 267/2000 le relative funzioni vengono assegnate con provvedimento del Sindaco ai responsabili di settore. Pertanto si individuano i responsabili della trasmissione dei dati nei seguenti nominativi, secondo la modalità decentrata:

- Dott. Michele Betto: responsabile della trasmissione dei dati di pertinenza del I° settore (amministrativo/finanziario);
- Dott.ssa Eleonora Bellesso: responsabile della trasmissione dei dati di pertinenza del II° settore (demografico/sociale);
- Geom. Roberto Rampega: responsabile della trasmissione dei dati di pertinenza del III° settore (tecnico).

La correlazione tra dati da trasmettere e relativo responsabile della trasmissione è dettagliatamente indicata nell'ALLEGATO A1 al presente PTTI.

b) **Individuazione dei dirigenti responsabili della pubblicazione e dell'aggiornamento dei dati:** essendo il Comune di Cartura privo di personale con qualifica dirigenziale, ai sensi dell'art. 107 del D. Lgs. n. 267/2000 le relative funzioni vengono assegnate con provvedimento del Sindaco ai responsabili di settore. Pertanto si individuano i responsabili della pubblicazione e dell'aggiornamento dei dati nei seguenti nominativi, secondo la modalità decentrata:

- Dott. Michele Betto: responsabile della pubblicazione e dell'aggiornamento dei dati di pertinenza del I° settore (amministrativo/finanziario);
- Dott.ssa Eleonora Bellesso: responsabile della pubblicazione e dell'aggiornamento dei dati di pertinenza del II° settore (demografico);
- Geom. Roberto Rampega: responsabile della pubblicazione e dell'aggiornamento dei dati di pertinenza del III° settore (tecnico).

E' facoltà di ciascun responsabile di settore individuare un dipendente, appartenente al medesimo settore, quale soggetto incaricato di procedere all'attività materiale di inserimento dei dati nel sito, ferma restando la responsabilità della pubblicazione e dell'aggiornamento dei dati in capo al responsabile di settore.

c) **Individuazione di eventuali referenti per la trasparenza:** ai fini di garantire la più idonea attuazione degli obblighi di trasparenza, nonché la più ampia diffusione della cultura della trasparenza, viene individuato nel dott. Betto Michele (responsabile settore amministrativo/finanziario) il "Referente per la Trasparenza", quale soggetto incaricato di coadiuvare il Responsabile della Trasparenza nell'attività di monitoraggio e controllo sull'attuazione degli obblighi di trasparenza, nonché di garantire la funzionalità ed adeguatezza tecnico-informatica della sezione "Amministrazione Trasparente". Ad esso spetta inoltre garantire la formazione dei dipendenti incaricati di procedere alle operazioni materiali di inserimento dei dati nella sezione. Può inoltrare al RdT apposite segnalazioni circa la parziale o totale inosservanza degli obblighi di pubblicazione e/o delle misure organizzative previste dal presente PTTI.

- d) Misure organizzative volte ad assicurare la regolarità e tempestività dei flussi informativi:** premesso che la responsabilità in ordine alla regolarità, completezza, adeguatezza e tempestività dei flussi informativi è in capo a ciascun responsabile di settore, in base alle rispettive competenze<sup>3</sup>, e quindi ogni responsabile di settore ha il potere/dovere di adottare ogni misura organizzativa interna che ritenga più idonea al soddisfacimento di dette finalità, si individuano le seguenti misure organizzative di carattere generale:
- ✓ nell'ALLEGATO C1 al presente PTTI nella colonna "aggiornamento" viene indicata la tempistica entro cui ogni settore deve procedere alle operazioni di inserimento/aggiornamento dei dati di propria competenza; ove indicato "tempestivo", si assume che l'operazione debba avvenire di regola entro 15 giorni dalla formazione/disponibilità del dato;
  - ✓ ove il responsabile di settore competente abbia provveduto ad individuare un dipendente appartenente al medesimo settore quale soggetto incaricato delle operazioni di inserimento/aggiornamento, deve trasmettere o mettere a disposizione del dipendente stesso le informazioni da pubblicare; costui dovrà provvedere a confezionare le informazioni in un formato aperto di pubblicazione (es. HTML o PDF/A o excel, a seconda dei contenuti) e ad inserirle all'interno della pertinente sottosezione di primo e/o secondo livello della sezione "Amministrazione Trasparente", secondo le indicazioni fornite dal responsabile di settore (sempre nell'ALLEGATO A1 è dettagliatamente indicato il corretto percorso di inserimento di ciascuna informazione richiesta);
  - ✓ una volta avvenuta la pubblicazione, il soggetto che ha provveduto all'inserimento/aggiornamento provvederà ad inviare apposita mail al Responsabile della Trasparenza, segnalando l'inserimento/aggiornamento del dato.
- e) Misure di monitoraggio e di vigilanza sull'attuazione degli obblighi di trasparenza:** l'attività di monitoraggio e controllo sull'attuazione degli obblighi in materia di trasparenza è, per espressa previsione di legge<sup>4</sup>, attività precipua del Responsabile della Trasparenza (RdT), e

---

<sup>3</sup> Vedi **Art. 43 del D. Lgs. n. 33/2013, comma 3:** *I dirigenti responsabili degli uffici dell'amministrazione garantiscono il tempestivo e regolare flusso delle informazioni da pubblicare ai fini del rispetto dei termini stabiliti dalla legge.*

<sup>4</sup> **Art. 43 del D. Lgs. n. 33/2013. Responsabile per la trasparenza**

1. *All'interno di ogni amministrazione il responsabile per la prevenzione della corruzione, di cui all'articolo 1, comma 7, della legge 6 novembre 2012, n. 190, svolge, di norma, le funzioni di Responsabile per la trasparenza, di seguito «Responsabile», e il suo nominativo è indicato nel Programma triennale per la trasparenza e l'integrità. Il responsabile svolge stabilmente un'attività di controllo sull'adempimento da parte dell'amministrazione degli obblighi di pubblicazione previsti dalla normativa vigente, assicurando la completezza, la chiarezza e l'aggiornamento delle informazioni pubblicate, nonché segnalando all'organo di indirizzo politico, all'Organismo indipendente di valutazione (OIV), all'Autorità nazionale anticorruzione e, nei casi più gravi, all'ufficio di disciplina i casi di mancato o ritardato adempimento degli obblighi di pubblicazione.*

2. *Il responsabile provvede all'aggiornamento del Programma triennale per la trasparenza e l'integrità, all'interno del quale sono previste specifiche misure di monitoraggio sull'attuazione degli obblighi di trasparenza e ulteriori misure e iniziative di promozione della trasparenza in rapporto con il Piano anticorruzione.*

3. *I dirigenti responsabili degli uffici dell'amministrazione garantiscono il tempestivo e regolare flusso delle informazioni da pubblicare ai fini del rispetto dei termini stabiliti dalla legge.*

pertanto il RdT ha il potere/dovere di adottare ogni misura organizzativa interna che ritenga più idonea al soddisfacimento di dette finalità. Si individuano in ogni caso le seguenti misure organizzative di carattere generale:

- ✓ una volta ricevuta la mail di segnalazione circa l'inserimento/aggiornamento di un dato, il RdT verifica la regolarità e completezza del dato e, in caso positivo, provvede ad aggiornare il prospetto di cui all'ALLEGATO A1 evidenziando la corrispondente casella con colore verde; in caso contrario, segnala via mail l'anomalia o l'incompletezza, invitando a provvedere entro congruo termine;
- ✓ semestralmente, provvede a trasmettere via mail ai responsabili di settore il prospetto di cui all'ALLEGATO A1, che evidenzierà lo stato di adempimento degli obblighi di pubblicazione a quella data, distintamente per settore e cumulativamente a livello di ente;
- ✓ annualmente, provvede a trasmettere via mail all'Organismo Comunale di Valutazione/Nucleo di Valutazione (OCV/NdV) nonché al Sindaco il prospetto di cui all'ALLEGATO A1, che evidenzierà lo stato di adempimento degli obblighi di pubblicazione al 31/12 di ciascun anno, distintamente per settore e cumulativamente a livello di ente; ciò ai fini delle valutazioni di loro competenza circa la performance organizzativa ed individuale del RdT e dei responsabili di settore<sup>5</sup>;
- ✓ in caso di reiterata inosservanza, parziale o totale, degli obblighi di pubblicazione, rilevata d'ufficio dal RdT o su segnalazione del Referente per la Trasparenza, provvede in quanto Responsabile dell'Ufficio Procedimenti Disciplinari ad attivare il procedimento disciplinare nei confronti del responsabile di settore inadempiente, segnalando altresì l'inadempimento al Sindaco e all'OCV/NdV;
- ✓ ove ne ravvisi la necessità, convoca e presiede appositi incontri informativi/organizzativi con i responsabili di settore e/o con i dipendenti.

**f) Strumenti e tecniche di rilevazione dell'effettivo utilizzo dei dati da parte degli utenti della sezione "Amministrazione Trasparente":** si provvederà ad attivare un sistema in grado di tracciare gli accessi da parte degli utenti alla sezione "Amministrazione Trasparente", che verranno rendicontati annualmente.

---

*4. Il responsabile controlla e assicura la regolare attuazione dell'accesso civico sulla base di quanto stabilito dal presente decreto.*

*5. In relazione alla loro gravità, il responsabile segnala i casi di inadempimento o di adempimento parziale degli obblighi in materia di pubblicazione previsti dalla normativa vigente, all'ufficio di disciplina, ai fini dell'eventuale attivazione del procedimento disciplinare. Il responsabile segnala altresì gli inadempimenti al vertice politico dell'amministrazione, all'OIV ai fini dell'attivazione delle altre forme di responsabilità.*

<sup>5</sup> Vedi **Art. 44 del D. Lgs. n. 33/2013. Compiti degli organismi indipendenti di valutazione**

*1. L'organismo indipendente di valutazione verifica la coerenza tra gli obiettivi previsti nel Programma triennale per la trasparenza e l'integrità di cui all'articolo 10 e quelli indicati nel Piano della performance, valutando altresì l'adeguatezza dei relativi indicatori. I soggetti deputati alla misurazione e valutazione delle performance, nonché l'OIV, utilizzano le informazioni e i dati relativi all'attuazione degli obblighi di trasparenza ai fini della misurazione e valutazione delle performance sia organizzativa, sia individuale del responsabile e dei dirigenti dei singoli uffici responsabili della trasmissione dei dati.*

**g) Misure per assicurare l'efficacia dell'istituto dell'accesso civico:** la garanzia del corretto esercizio del diritto di accesso civico è, per espressa previsione di legge<sup>6</sup>, compito del Responsabile della Trasparenza (RdT), e pertanto il RdT ha il potere/dovere di adottare ogni misura organizzativa interna che ritenga più idonea al soddisfacimento di detta finalità. Si individuano in ogni caso le seguenti misure organizzative di carattere generale:

- ✓ all'interno della sottosezione "altri contenuti" della sezione "Amministrazione Trasparente" è liberamente scaricabile un fac simile di richiesta di accesso civico, che va presentata al RdT; il RdT si pronuncerà in merito entro 30 giorni dal ricevimento, impartendo al responsabile di settore competente le necessarie direttive;
- ✓ in caso di richiesta di accesso civico, il RdT è obbligato a farne segnalazione all'UPD, all'OCV/NdV ed al Sindaco.

---

<sup>6</sup> **Art. 5. Accesso civico**

1. L'obbligo previsto dalla normativa vigente in capo alle pubbliche amministrazioni di pubblicare documenti, informazioni o dati comporta il diritto di chiunque di richiedere i medesimi, nei casi in cui sia stata omessa la loro pubblicazione.
2. La richiesta di accesso civico non è sottoposta ad alcuna limitazione quanto alla legittimazione soggettiva del richiedente non deve essere motivata, è gratuita e va presentata al responsabile della trasparenza dell'amministrazione obbligata alla pubblicazione di cui al comma 1, che si pronuncia sulla stessa.
3. L'amministrazione, entro trenta giorni, procede alla pubblicazione nel sito del documento, dell'informazione o del dato richiesto e lo trasmette contestualmente al richiedente, ovvero comunica al medesimo l'avvenuta pubblicazione, indicando il collegamento ipertestuale a quanto richiesto. Se il documento, l'informazione o il dato richiesti risultano già pubblicati nel rispetto della normativa vigente, l'amministrazione indica al richiedente il relativo collegamento ipertestuale.
4. Nei casi di ritardo o mancata risposta il richiedente può ricorrere al titolare del potere sostitutivo di cui all'[articolo 2, comma 9-bis della legge 7 agosto 1990, n. 241](#), e successive modificazioni, che, verificata la sussistenza dell'obbligo di pubblicazione, nei termini di cui al comma 9-ter del medesimo articolo, provvede ai sensi del comma 3.
5. La tutela del diritto di accesso civico è disciplinata dalle disposizioni di cui al [decreto legislativo 2 luglio 2010, n. 104](#), così come modificato dal presente decreto.
6. La richiesta di accesso civico comporta, da parte del Responsabile della trasparenza, l'obbligo di segnalazione di cui all'[articolo 43, comma 5](#).

## 5. DATI ULTERIORI

In tale sottosezione, alla luce di quanto espresso dalla CIVIT nella delibera 50/2013, vanno pubblicati i dati, informazioni e documenti ulteriori che le pubbliche amministrazioni non hanno l'obbligo di pubblicare ai sensi della normativa vigente e che non sono riconducibili alle altre sottosezioni indicate nell'allegato A al D. Lgs. n. 33/2013. E' quindi un impegno ulteriore che l'Amministrazione si assume, nell'esercizio della propria discrezionalità ed in relazione all'attività istituzionale espletata, con la finalità di concretizzare la più recente accezione della trasparenza quale "accessibilità totale", in una logica di piena apertura verso l'esterno.

Cogliendo il suggerimento espresso dalla CIVIT, tenuto conto dei costi (in termini di utilizzo di risorse umane e strumentali) che l'Amministrazione deve sopportare anche per l'individuazione e la pubblicazione di tali dati, si ritiene opportuno individuare le informazioni ulteriori a partire dalle richieste di conoscenza dei propri portatori di interesse, anche in coerenza con le finalità del D. Lgs. n. 150/2009 e della Legge n. 190/2012. A tal fine, si ritiene utile pubblicare:

- un report annuale sulle richieste di accesso agli atti ai sensi della Legge n. 241/1990 e s.m.i.;
- un report annuale sugli accessi alla sezione "Amministrazione Trasparente", una volta introdotta la relativa funzionalità.

Resta fermo che, nel caso di pubblicazione di dati non previsti da norme di legge, si deve procedere alla anonimizzazione dei dati personali eventualmente presenti, in virtù di quanto disposto dall'art. 4, c. 3, del D. Lgs. n. 33/2013.





ALLEGATO 1) SEZIONE "AMMINISTRAZIONE TRASPARENTE" - ELENCO DEGLI OBBLIGHI DI PUBBLICAZIONE VIGENTI							RESPONSABILI DEI DATI			
Denominazione sotto-sezione livello 1 (Macrofamiglie)	Denominazione sotto-sezione 2 livello (Tipologie di dati)	Ambito soggettivo (vedi foglio 2)	Riferimento normativo	Denominazione del singolo obbligo	Contenuti dell'obbligo	Aggiornamento	I	II	III	S
Disposizioni generali	Programma per la Trasparenza e l'Integrità	A	Art. 10, c. 8, lett. a), d.lgs. n. 33/2013	Programma per la Trasparenza e l'Integrità	Programma triennale per la trasparenza e l'integrità e relativo stato di attuazione (art. 10, cc. 1, 2, 3, d.lgs. 33/2013)	Annuale (art. 10, c. 1, d.lgs. n. 33/2013)				1
	Atti generali	A	Art. 12, c. 1, d.lgs. n. 33/2013	Riferimenti normativi su organizzazione e attività	Riferimenti normativi con i relativi link alle norme di legge statale pubblicate nella banca dati "Normattiva" che regolano l'istituzione, l'organizzazione e l'attività delle pubbliche amministrazioni	Tempestivo (ex art. 8, d.lgs. n. 33/2013)	1	1	1	
				Atti amministrativi generali	Direttive, circolari, programmi, istruzioni e ogni atto che dispone in generale sulla organizzazione, sulle funzioni, sugli obiettivi, sui procedimenti, ovvero nei quali si determina l'interpretazione di norme giuridiche che riguardano o dettano disposizioni per l'applicazione di esse	Tempestivo (ex art. 8, d.lgs. n. 33/2013)	1	1	1	
		D	Art. 12, c. 2, d.lgs. n. 33/2013	Statuti e leggi regionali	Estremi e testi ufficiali aggiornati degli Statuti e delle norme di legge regionali, che regolano le funzioni, l'organizzazione e lo svolgimento delle attività di competenza dell'amministrazione	Tempestivo (ex art. 8, d.lgs. n. 33/2013)				
				A	Art. 55, c. 2, d.lgs. n. 165/2001 Art. 12, c. 1, d.lgs. n. 33/2013	Codice disciplinare e codice di condotta	Codice disciplinare, recante l'indicazione delle infrazioni del codice disciplinare e relative sanzioni (pubblicazione on line in alternativa all'affissione in luogo accessibile a tutti - art. 7, l. n. 300/1970) Codice di condotta inteso quale codice di comportamento	Tempestivo	1	
	Oneri informativi per cittadini e imprese	N	Art. 34, d.lgs. n. 33/2013	Oneri informativi per cittadini e imprese	Regolamenti ministeriali o interministeriali, provvedimenti amministrativi a carattere generale adottati dalle amministrazioni dello Stato per regolare l'esercizio di poteri autorizzatori, concessori o certificatori, nonché l'accesso ai servizi pubblici ovvero la concessione di benefici con allegato elenco di tutti gli oneri informativi gravanti sui cittadini e sulle imprese introdotti o eliminati con i medesimi atti	Tempestivo (ex art. 8, d.lgs. n. 33/2013)				
	Scadenario obblighi amministrativi	A	Art. 29, c. 3, d.l. n. 69/2013 (attualmente in fase di conversione)	Scadenario obblighi amministrativi	Scadenario con l'indicazione delle date di efficacia dei nuovi obblighi amministrativi a carico di cittadini e imprese introdotti dalle amministrazioni (secondo le modalità determinate con uno o più D.P.C.M. da adottare entro 90 gg. dall'entrata in vigore del d.l. n. 69/2013)	Tempestivo	1	1	1	
Burocrazia zero	S	Art. 37, c. 3, d.l. n. 69/2013 (attualmente in fase di conversione)	Burocrazia zero	Casi in cui il rilascio delle autorizzazioni di competenza è sostituito da una comunicazione dell'interessato	Tempestivo	1	1	1		
Organizzazione	Organi di indirizzo politico-amministrativo	A	Art. 13, c. 1, lett. a), d.lgs. n. 33/2013	Organi di indirizzo politico-amministrativo (da pubblicare in tabelle)	Organi di indirizzo politico e di amministrazione e gestione, con l'indicazione delle rispettive competenze	Tempestivo (ex art. 8, d.lgs. n. 33/2013)	1			
					Atto di nomina o di proclamazione, con l'indicazione della durata dell'incarico o del mandato elettivo	Tempestivo (ex art. 8, d.lgs. n. 33/2013)	1			
					Curricula	Tempestivo (ex art. 8, d.lgs. n. 33/2013)	1			
					Compensi di qualsiasi natura connessi all'assunzione della carica	Tempestivo (ex art. 8, d.lgs. n. 33/2013)	1			
					Importi di viaggi di servizio e missioni pagati con fondi pubblici	Tempestivo (ex art. 8, d.lgs. n. 33/2013)	1			
					Dati relativi all'assunzione di altre cariche, presso enti pubblici o privati, e relativi compensi a qualsiasi titolo corrisposti	Tempestivo (ex art. 8, d.lgs. n. 33/2013)	1			
					Altri eventuali incarichi con oneri a carico della finanza pubblica e indicazione dei compensi spettanti	Tempestivo (ex art. 8, d.lgs. n. 33/2013)	1			
		T	Art. 14, c. 1, lett. a), d.lgs. n. 33/2013	1) dichiarazione concernente diritti reali su beni immobili e su beni mobili iscritti in pubblici registri, azioni di società, quote di partecipazione a società, esercizio di funzioni di amministratore o di sindaco di società, con l'apposizione della formula «sul mio onore affermo che la dichiarazione corrisponde al vero» [Per il soggetto, il coniuge non separato e i parenti entro il secondo grado, ove gli stessi vi consentano (NB: dando eventualmente evidenza del mancato consenso)] (obbligo non previsto per i comuni con popolazione inferiore ai 15000 abitanti)	Annuale					
				2) copia dell'ultima dichiarazione dei redditi soggetti all'imposta sui redditi delle persone fisiche [Per il soggetto, il coniuge non separato e i parenti entro il secondo grado, ove gli stessi vi consentano (NB: è necessario limitare, con appositi accorgimenti a cura dell'interessato o della amministrazione, la pubblicazione dei dati sensibili) (obbligo non previsto per i comuni con popolazione inferiore ai 15000 abitanti)]	Annuale					
				3) dichiarazione concernente le spese sostenute e le obbligazioni assunte per la propaganda elettorale ovvero attestazione di essersi avvalsi esclusivamente di materiali e di mezzi propagandistici predisposti e messi a disposizione dal partito o dalla formazione politica della cui lista il soggetto ha fatto parte, con l'apposizione della formula «sul mio onore affermo che la dichiarazione corrisponde al vero» (con allegate copie delle dichiarazioni relative a finanziamenti e contributi per un importo che nell'anno superi 5.000 €) (obbligo non previsto per i comuni con popolazione inferiore ai 15000 abitanti)	Tempestivo (ex art. 8, d.lgs. n. 33/2013)					
Art. 1, c. 1, n. 5, l. n. 441/1982	Art. 14, c. 1, lett. f), d.lgs. n. 33/2013	4) attestazione concernente le variazioni della situazione patrimoniale intervenute nell'anno precedente e copia della dichiarazione dei redditi [Per il soggetto, il coniuge non separato e i parenti entro il secondo grado, ove gli stessi vi consentano (NB: dando eventualmente evidenza del mancato consenso)] (obbligo non previsto per i comuni con popolazione inferiore ai 15000 abitanti)	Annuale							
		5) dichiarazione concernente le variazioni della situazione patrimoniale intervenute dopo l'ultima attestazione (con copia della dichiarazione annuale relativa ai redditi delle persone fisiche) [Per il soggetto, il coniuge non separato e i parenti entro il secondo grado, ove gli stessi vi consentano (NB: dando eventualmente evidenza del mancato consenso)] (obbligo non previsto per i comuni con popolazione inferiore ai 15000 abitanti)	Annuale							

ALLEGATO 1) SEZIONE "AMMINISTRAZIONE TRASPARENTE" - ELENCO DEGLI OBBLIGHI DI PUBBLICAZIONE VIGENTI							RESPONSABILI DEI DATI			
Denominazione sotto-sezione livello 1 (Macrofamiglie)	Denominazione sotto-sezione 2 livello (Tipologie di dati)	Ambito soggettivo (vedi foglio 2)	Riferimento normativo	Denominazione del singolo obbligo	Contenuti dell'obbligo	Aggiornamento	I	II	III	S
	Sanzioni per mancata comunicazione dei dati	T	Art. 47, c. 1, d.lgs. n. 33/2013	Sanzioni per mancata comunicazione dei dati	Provvedimenti di erogazione delle sanzioni amministrative pecuniarie a carico del responsabile della mancata comunicazione per la mancata o incompleta comunicazione dei dati concernenti la situazione patrimoniale complessiva del titolare dell'incarico (di organo di indirizzo politico) al momento dell'assunzione della carica, la titolarità di imprese, le partecipazioni azionarie proprie, del coniuge e dei parenti entro il secondo grado di parentela, nonché tutti i compensi cui dà diritto l'assunzione della carica ( <b>obbligo non previsto per i comuni con popolazione inferiore ai 15000 abitanti</b> )	Tempestivo (ex art. 8, d.lgs. n. 33/2013)				
	Rendiconti gruppi consiliari regionali/provinciali	E	Art. 28, c. 1, d.lgs. n. 33/2013	Rendiconti gruppi consiliari regionali/provinciali	Rendiconti di esercizio annuale dei gruppi consiliari regionali e provinciali, con evidenza delle risorse trasferite o assegnate a ciascun gruppo, con indicazione del titolo di trasferimento e dell'impiego delle risorse utilizzate	Tempestivo (ex art. 8, d.lgs. n. 33/2013)				
				Atti degli organi di controllo	Atti e relazioni degli organi di controllo	Tempestivo (ex art. 8, d.lgs. n. 33/2013)				
	Articolazione degli uffici	A	Art. 13, c. 1, lett. b), d.lgs. n. 33/2013	Articolazione degli uffici	Articolazione degli uffici	Tempestivo (ex art. 8, d.lgs. n. 33/2013)	1			
Art. 13, c. 1, lett. c), d.lgs. n. 33/2013			Organigramma	Illustrazione in forma semplificata, ai fini della piena accessibilità e comprensibilità dei dati, dell'organizzazione dell'amministrazione, mediante l'organigramma o analoghe rappresentazioni grafiche	Tempestivo (ex art. 8, d.lgs. n. 33/2013)	1				
Art. 13, c. 1, lett. b), d.lgs. n. 33/2013			(da pubblicare sotto forma di organigramma, in modo tale che a ciascun ufficio sia assegnato un link ad una pagina contenente tutte le informazioni previste dalla norma)	Competenze e risorse a disposizione di ciascun ufficio, anche di livello dirigenziale non generale	Tempestivo (ex art. 8, d.lgs. n. 33/2013)	1				
Art. 13, c. 1, lett. b), d.lgs. n. 33/2013				Nomi dei dirigenti responsabili dei singoli uffici	Tempestivo (ex art. 8, d.lgs. n. 33/2013)	1				
	Telefono e posta elettronica	A	Art. 13, c. 1, lett. d), d.lgs. n. 33/2013	Telefono e posta elettronica	Elenco completo dei numeri di telefono e delle caselle di posta elettronica istituzionali e delle caselle di posta elettronica certificata dedicate, cui il cittadino possa rivolgersi per qualsiasi richiesta inerente i compiti istituzionali	Tempestivo (ex art. 8, d.lgs. n. 33/2013)	1			
Consulenti e collaboratori		A	Art. 15, c. 2, d.lgs. n. 33/2013	Consulenti e collaboratori (da pubblicare in tabelle)	Estremi degli atti di conferimento di incarichi di collaborazione o di consulenza a soggetti esterni a qualsiasi titolo (compresi quelli affidati con contratto di collaborazione coordinata e continuativa) per i quali è previsto un compenso con indicazione dei soggetti percettori, della ragione dell'incarico e dell'ammontare erogato Per ciascun titolare di incarico:	Tempestivo (ex art. 8, d.lgs. n. 33/2013)	1	1	1	
			Art. 10, c. 8, lett. d), d.lgs. n. 33/2013 Art. 15, c. 1, lett. b), d.lgs. n. 33/2013		1) curriculum, redatto in conformità al vigente modello europeo	Tempestivo (ex art. 8, d.lgs. n. 33/2013)	1	1	1	
			Art. 15, c. 1, lett. d), d.lgs. n. 33/2013		2) compensi comunque denominati, relativi al rapporto di lavoro, di consulenza o di collaborazione (compresi quelli affidati con contratto di collaborazione coordinata e continuativa), con specifica evidenza delle eventuali componenti variabili o legate alla valutazione del risultato	Tempestivo (ex art. 8, d.lgs. n. 33/2013)	1	1	1	
			Art. 15, c. 1, lett. c), d.lgs. n. 33/2013		3) dati relativi allo svolgimento di incarichi o alla titolarità di cariche in enti di diritto privato regolati o finanziati dalla pubblica amministrazione o allo svolgimento di attività professionali	Tempestivo (ex art. 8, d.lgs. n. 33/2013)	1	1	1	
			Art. 15, c. 2, d.lgs. n. 33/2013 Art. 53, c. 14, d.lgs. n. 165/2001		Tabelle relative agli elenchi dei consulenti con indicazione di oggetto, durata e compenso dell'incarico (comunicate alla Funzione pubblica)	Tempestivo (ex art. 8, d.lgs. n. 33/2013)	1			
			Art. 53, c. 14, d.lgs. n. 165/2001		Attestazione dell'avvenuta verifica dell'insussistenza di situazioni, anche potenziali, di conflitto di interesse	Tempestivo	1	1	1	
Incarichi amministrativi di vertice (Segretario generale, Capo Dipartimento, Direttore generale o posizioni assimilate)		A	Art. 15, c. 1, lett. a), d.lgs. n. 33/2013	Incarichi amministrativi di vertice (da pubblicare in tabelle)	Estremi degli atti di conferimento di incarichi amministrativi di vertice a soggetti dipendenti della pubblica amministrazione (NB: sono da includersi sia i dirigenti contrattualizzati sia quelli posti in regime di diritto pubblico)	Tempestivo (ex art. 8, d.lgs. n. 33/2013)	1			
			Art. 15, c. 2, d.lgs. n. 33/2013		Estremi degli atti di conferimento di incarichi amministrativi di vertice a soggetti estranei alla pubblica amministrazione con indicazione dei soggetti percettori, della ragione dell'incarico e dell'ammontare erogato (NB: sono da includersi sia i dirigenti contrattualizzati sia quelli posti in regime di diritto pubblico)	Tempestivo (ex art. 8, d.lgs. n. 33/2013)	1			
			Art. 10, c. 8, lett. d), d.lgs. n. 33/2013 Art. 15, c. 1, lett. b), d.lgs. n. 33/2013		1) curriculum, redatto in conformità al vigente modello europeo	Tempestivo (ex art. 8, d.lgs. n. 33/2013)				1
			Art. 15, c. 1, lett. d), d.lgs. n. 33/2013		2) compensi, comunque denominati, relativi al rapporto di lavoro, con specifica evidenza delle eventuali componenti variabili o legate alla valutazione del risultato, ed ammontare erogato	Tempestivo (ex art. 8, d.lgs. n. 33/2013)	1			
		Art. 15, c. 1, lett. c), d.lgs. n. 33/2013	3) dati relativi allo svolgimento di incarichi o alla titolarità di cariche in enti di diritto privato regolati o finanziati dalla pubblica amministrazione o allo svolgimento di attività professionali, e relativi compensi		Tempestivo (ex art. 8, d.lgs. n. 33/2013)	1				
		P	Art. 20, c. 3, d.lgs. n. 39/2013		4) dichiarazione sulla insussistenza di una delle cause di inconfirmità dell'incarico	Tempestivo (art. 20, c. 1, d.lgs. n. 39/2013)	1			
			Art. 20, c. 3, d.lgs. n. 39/2013		5) dichiarazione sulla insussistenza di una delle cause di incompatibilità al conferimento dell'incarico	Tempestivo (art. 20, c. 2, d.lgs. n. 39/2013)	1			
						Annuale				

ALLEGATO 1) SEZIONE "AMMINISTRAZIONE TRASPARENTE" - ELENCO DEGLI OBBLIGHI DI PUBBLICAZIONE VIGENTI							RESPONSABILI DEI DATI				
Denominazione sotto-sezione livello 1 (Macrofamiglie)	Denominazione sotto-sezione 2 livello (Tipologie di dati)	Ambito soggettivo (vedi foglio 2)	Riferimento normativo	Denominazione del singolo obbligo	Contenuti dell'obbligo	Aggiornamento	I	II	III	S	
Personale	Incarichi amministrativi di vertice (Direttore generale, Direttore sanitario, Direttore amministrativo)	H	Art. 41, c. 2, d.lgs. n. 33/2013	SSN - Bandi e avvisi	Bandi e avvisi di selezione	Tempestivo (ex art. 8, d.lgs. n. 33/2013)					
				SSN - Procedure selettive	Informazioni e dati concernenti le procedure di conferimento degli incarichi di direttore generale, direttore sanitario e direttore amministrativo	Tempestivo (ex art. 8, d.lgs. n. 33/2013)					
			Art. 41, c. 3, d.lgs. n. 33/2013	SSN- Incarichi amministrativi di vertice (da pubblicare in tabelle)	Estremi ed atti di conferimento di incarichi amministrativi di vertice a soggetti dipendenti della pubblica amministrazione (NB: sono da includersi sia i dirigenti contrattualizzati sia quelli posti in regime di diritto pubblico)	Tempestivo (ex art. 8, d.lgs. n. 33/2013)					
					Estremi ed atti di conferimento di incarichi amministrativi di vertice a soggetti estranei alla pubblica amministrazione con indicazione dei soggetti percettori, della ragione dell'incarico e dell'ammontare erogato (NB: sono da includersi sia i dirigenti contrattualizzati sia quelli posti in regime di diritto pubblico)	Tempestivo (ex art. 8, d.lgs. n. 33/2013)					
					Per ciascun titolare di incarico:						
					1) curriculum vitae	Tempestivo (ex art. 8, d.lgs. n. 33/2013)					
					2) compensi, comunque denominati, relativi al rapporto di lavoro, con specifica evidenza delle eventuali componenti variabili o legate alla valutazione del risultato	Tempestivo (ex art. 8, d.lgs. n. 33/2013)					
			Art. 20, c. 3, d.lgs. n. 39/2013	SSN- Incarichi amministrativi di vertice (da pubblicare in tabelle)	3) dati relativi allo svolgimento di incarichi o la titolarità di cariche in enti di diritto privato regolati o finanziati dalla pubblica amministrazione o allo svolgimento di attività professionali (comprese le prestazioni svolte in regime intramurario), e relativi compensi	Tempestivo (ex art. 8, d.lgs. n. 33/2013)					
					4) dichiarazione sulla insussistenza di una delle cause di inconferibilità dell'incarico	Tempestivo (art. 20, c. 1, d.lgs. n. 39/2013)					
					5) dichiarazione sulla insussistenza di una delle cause di incompatibilità al conferimento dell'incarico	Annuale (art. 20, c. 2, d.lgs. n. 39/2013)					
	Dirigenti (dirigenti non generali)	A	Dirigenti (da pubblicare in tabelle)	Art. 15, c. 1, lett. a), d.lgs. n. 33/2013	Estremi degli atti di conferimento di incarichi dirigenziali a soggetti dipendenti della pubblica amministrazione (NB: sono da includersi sia i dirigenti contrattualizzati sia quelli posti in regime di diritto pubblico)	Tempestivo (ex art. 8, d.lgs. n. 33/2013)	1				
				Art. 15, c. 2, d.lgs. n. 33/2013	Estremi degli atti di conferimento di incarichi dirigenziali a soggetti estranei alla pubblica amministrazione con indicazione dei soggetti percettori, della ragione dell'incarico e dell'ammontare erogato (NB: sono da includersi sia i dirigenti contrattualizzati sia quelli posti in regime di diritto pubblico)	Tempestivo (ex art. 8, d.lgs. n. 33/2013)	1				
				Art. 10, c. 8, lett. d), d.lgs. n. 33/2013 Art. 15, c. 1, lett. b), d.lgs. n. 33/2013	1) Curriculum, redatto in conformità al vigente modello europeo	Tempestivo (ex art. 8, d.lgs. n. 33/2013)	1				
				Art. 15, c. 1, lett. d), d.lgs. n. 33/2013	2) compensi, comunque denominati, relativi al rapporto di lavoro, con specifica evidenza delle eventuali componenti variabili o legate alla valutazione del risultato	Tempestivo (ex art. 8, d.lgs. n. 33/2013)	1				
				Art. 15, c. 1, lett. c), d.lgs. n. 33/2013	3) dati relativi allo svolgimento di incarichi o alla titolarità di cariche in enti di diritto privato regolati o finanziati dalla pubblica amministrazione o allo svolgimento di attività professionali, e relativi compensi	Tempestivo (ex art. 8, d.lgs. n. 33/2013)	1				
		P	Dirigenti (da pubblicare in tabelle)	Art. 20, c. 3, d.lgs. n. 39/2013	4) dichiarazione sulla insussistenza di una delle cause di inconferibilità dell'incarico	Tempestivo (art. 20, c. 1, d.lgs. n. 39/2013)	1				
				Art. 20, c. 3, d.lgs. n. 39/2013	5) dichiarazione sulla insussistenza di una delle cause di incompatibilità al conferimento dell'incarico	Annuale (art. 20, c. 2, d.lgs. n. 39/2013)	1				
		A	Dirigenti (da pubblicare in tabelle)	Art. 15, c. 5, d.lgs. n. 33/2013	Elenco posizioni dirigenziali discrezionali	Elenco delle posizioni dirigenziali, integrato dai relativi titoli e curricula, attribuite a persone, anche esterne alle pubbliche amministrazioni, individuate discrezionalmente dall'organo di indirizzo politico senza procedure pubbliche di selezione	Tempestivo (ex art. 8, d.lgs. n. 33/2013)	1			
		A	Dirigenti (da pubblicare in tabelle)	Art. 19, c. 1-bis, d.lgs. n. 165/2001	Posti di funzione disponibili	Numero e tipologia dei posti di funzione che si rendono disponibili nella dotazione organica e relativi criteri di scelta	Tempestivo	1			
		N	Dirigenti (da pubblicare in tabelle)	Art. 1, c. 7, d.p.r. n. 108/2004	Ruolo dirigenti	Ruolo dei dirigenti nelle amministrazioni dello Stato	Annuale				
Dirigenti (Responsabili di Dipartimento e Responsabili di strutture semplici e complesse)	H	SSN - Dirigenti (da pubblicare in tabelle)	Art. 41, c. 2, d.lgs. n. 33/2013	Bandi e avvisi di selezione	Tempestivo (ex art. 8, d.lgs. n. 33/2013)						
				Informazioni e dati concernenti le procedure di conferimento degli incarichi di responsabile di dipartimento e di strutture semplici e complesse	Tempestivo (ex art. 8, d.lgs. n. 33/2013)						
			Art. 41, c. 3, d.lgs. n. 33/2013	Estremi ed atti di conferimento di incarichi dirigenziali di responsabile dipartimento e di strutture semplici e complesse a soggetti dipendenti della pubblica amministrazione (NB: sono da includersi sia i dirigenti contrattualizzati sia quelli posti in regime di diritto pubblico)	Tempestivo (ex art. 8, d.lgs. n. 33/2013)						
				Estremi ed atti di conferimento di incarichi dirigenziali di responsabile di dipartimento e di strutture semplici e complesse a soggetti estranei alla pubblica amministrazione con indicazione dei soggetti percettori, della ragione dell'incarico e dell'ammontare erogato (NB: sono da includersi sia i dirigenti contrattualizzati sia quelli posti in regime di diritto pubblico)	Tempestivo (ex art. 8, d.lgs. n. 33/2013)						
				Per ciascun titolare di incarico di responsabile di dipartimento e di struttura complessa:							
				1) curriculum vitae	Tempestivo (ex art. 8, d.lgs. n. 33/2013)						
2) compensi, comunque denominati, relativi al rapporto di lavoro, con specifica evidenza delle eventuali componenti variabili o legate alla valutazione del risultato	Tempestivo (ex art. 8, d.lgs. n. 33/2013)										
3) dati relativi allo svolgimento di incarichi o la titolarità di cariche in enti di diritto privato regolati o finanziati dalla pubblica amministrazione o allo svolgimento di attività professionali (comprese le prestazioni svolte in regime intramurario), e relativi compensi	Tempestivo (ex art. 8, d.lgs. n. 33/2013)										
Posizioni organizzative	A	Art. 10, c. 8, lett. d), d.lgs. n. 33/2013	Posizioni organizzative	Curricula dei titolari di posizioni organizzative redatti in conformità al vigente modello europeo	Tempestivo (ex art. 8, d.lgs. n. 33/2013)	1	1	1			
Dotazione organica	A	Art. 16, c. 1, d.lgs. n. 33/2013	Conto annuale del personale	Conto annuale del personale e relative spese sostenute, nell'ambito del quale sono rappresentati i dati relativi alla dotazione organica e al personale effettivamente in servizio e al relativo costo, con l'indicazione della distribuzione tra le diverse qualifiche e aree professionali, con particolare riguardo al personale assegnato agli uffici di diretta collaborazione con gli organi di indirizzo politico	Annuale (art. 16, c. 1, d.lgs. n. 33/2013)	1					

ALLEGATO 1) SEZIONE "AMMINISTRAZIONE TRASPARENTE" - ELENCO DEGLI OBBLIGHI DI PUBBLICAZIONE VIGENTI							RESPONSABILI DEI DATI			
Denominazione sotto-sezione livello 1 (Macrofamiglie)	Denominazione sotto-sezione 2 livello (Tipologie di dati)	Ambito soggettivo (vedi foglio 2)	Riferimento normativo	Denominazione del singolo obbligo	Contenuti dell'obbligo	Aggiornamento	I	II	III	S
	Personale non a tempo indeterminato	A	Art. 16, c. 2, d.lgs. n. 33/2013	Costo personale tempo indeterminato	Costo complessivo del personale a tempo indeterminato in servizio, articolato per aree professionali, con particolare riguardo al personale assegnato agli uffici di diretta collaborazione con gli organi di indirizzo politico	Annuale (art. 16, c. 2, d.lgs. n. 33/2013)	1			
			Art. 17, c. 1, d.lgs. n. 33/2013	Personale non a tempo indeterminato (da pubblicare in tabelle)	Personale con rapporto di lavoro non a tempo indeterminato ed elenco dei titolari dei contratti a tempo determinato, con l'indicazione delle diverse tipologie di rapporto, della distribuzione di questo personale tra le diverse qualifiche e aree professionali, ivi compreso il personale assegnato agli uffici di diretta collaborazione con gli organi di indirizzo politico	Annuale (art. 17, c. 1, d.lgs. n. 33/2013)	1			
			Art. 17, c. 2, d.lgs. n. 33/2013	Costo del personale non a tempo indeterminato (da pubblicare in tabelle)	Costo complessivo del personale con rapporto di lavoro non a tempo indeterminato, articolato per aree professionali, con particolare riguardo al personale assegnato agli uffici di diretta collaborazione con gli organi di indirizzo politico	Trimestrale (art. 17, c. 2, d.lgs. n. 33/2013)	1			
	Tassi di assenza	A	Art. 16, c. 3, d.lgs. n. 33/2013	Tassi di assenza (da pubblicare in tabelle)	Tassi di assenza del personale distinti per uffici di livello dirigenziale	Trimestrale (art. 16, c. 3, d.lgs. n. 33/2013)	1			
	Incarichi conferiti e autorizzati ai dipendenti (non dirigenti)	A	Art. 18, d.lgs. n. 33/2013 Art. 53, c. 14, d.lgs. n. 165/2001	Incarichi conferiti e autorizzati ai dipendenti (non dirigenti) (da pubblicare in tabelle)	Elenco degli incarichi conferiti o autorizzati a ciascun dipendente, con l'indicazione dell'oggetto, della durata e del compenso spettante per ogni incarico	Tempestivo (ex art. 8, d.lgs. n. 33/2013)	1			
	Contrattazione collettiva	A	Art. 21, c. 1, d.lgs. n. 33/2013 Art. 47, c. 8, d.lgs. n. 165/2001	Contrattazione collettiva	Riferimenti necessari per la consultazione dei contratti e accordi collettivi nazionali ed eventuali interpretazioni autentiche	Tempestivo (ex art. 8, d.lgs. n. 33/2013)	1			
	Contrattazione integrativa	A	Art. 21, c. 2, d.lgs. n. 33/2013	Contratti integrativi	Contratti integrativi stipulati, con la relazione tecnico-finanziaria e quella illustrativa certificate dagli organi di controllo (collegio dei revisori dei conti, collegio sindacale, uffici centrali di bilancio o analoghi organi previsti dai rispettivi ordinamenti)	Tempestivo (ex art. 8, d.lgs. n. 33/2013)	1			
			Art. 21, c. 2, d.lgs. n. 33/2013 Art. 55, c. 4, d.lgs. n. 150/2009	Costi contratti integrativi	Specifiche informazioni sui costi della contrattazione integrativa, certificate dagli organi di controllo interno, trasmesse al Ministero dell'Economia e delle finanze, che predispone, allo scopo, uno specifico modello di rilevazione, d'intesa con la Corte dei conti e con la Presidenza del Consiglio dei Ministri - Dipartimento della funzione pubblica	Annuale (art. 55, c. 4, d.lgs. n. 150/2009)	1			
OIV	A	Art. 10, c. 8, lett. c), d.lgs. n. 33/2013 Par. 14.2, delib. CIVIT n. 12/2013	OIV (da pubblicare in tabelle)	Nominativi, curricula e compensi	Tempestivo (ex art. 8, d.lgs. n. 33/2013)	1				
Bandi di concorso	A	Art. 19, c. 1, d.lgs. n. 33/2013	Bandi di concorso (da pubblicare in tabelle)	Bandi di concorso per il reclutamento, a qualsiasi titolo, di personale presso l'amministrazione	Tempestivo (ex art. 8, d.lgs. n. 33/2013)	1				
		Art. 19, c. 2, d.lgs. n. 33/2013	Elenco dei bandi espletati (da pubblicare in tabelle)	Elenco dei bandi in corso e dei bandi espletati nel corso dell'ultimo triennio con l'indicazione, per ciascuno di essi, del numero dei dipendenti assunti e delle spese effettuate	Tempestivo (ex art. 8, d.lgs. n. 33/2013)	1				
	B	Art. 23, cc. 1 e 2, d.lgs. n. 33/2013 Art. 1, c. 16, lett. d), l. n. 190/2012	Dati relativi alle procedure selettive (da pubblicare in tabelle)	Concorsi e prove selettive per l'assunzione del personale e progressioni di carriera	Tempestivo	1				
				Per ciascuno dei provvedimenti:		1				
				1) oggetto		1				
2) eventuale spesa prevista	1									
3) estremi relativi ai principali documenti contenuti nel fascicolo relativo al procedimento	1									
Performance	Sistema di misurazione e valutazione della Performance	A	Par. 1, delib. CIVIT n. 104/2010	Sistema di misurazione e valutazione della Performance	Sistema di misurazione e valutazione della Performance (art. 7, d.lgs. n. 150/2009)	Tempestivo	1			
	Piano della Performance		Art. 10, c. 8, lett. b), d.lgs. n. 33/2013	Piano della Performance	Piano della Performance (art. 10, d.lgs. 150/2009)	Tempestivo (ex art. 8, d.lgs. n. 33/2013)	1			
	Relazione sulla Performance		Relazione sulla Performance	Relazione sulla Performance (art. 10, d.lgs. 150/2009)	Tempestivo (ex art. 8, d.lgs. n. 33/2013)	1				
	Documento dell'OIV di validazione della Relazione sulla Performance		Par. 2.1, delib. CIVIT n. 6/2012	Documento OIV di validazione della Relazione sulla Performance	Documento dell'OIV di validazione della Relazione sulla Performance (art. 14, c. 4, lett. c), d.lgs. n. 150/2009)	Tempestivo	1			
	Relazione dell'OIV sul funzionamento complessivo del Sistema di valutazione, trasparenza e integrità dei controlli interni	Q	Par. 4, delib. CIVIT n. 23/2013	Relazione OIV sul funzionamento del Sistema	Relazione dell'OIV sul funzionamento complessivo del Sistema di valutazione, trasparenza e integrità dei controlli interni (art. 14, c. 4, lett. a), d.lgs. n. 150/2009)	Tempestivo				
	Ammontare complessivo dei premi	A	Art. 20, c. 1, d.lgs. n. 33/2013	Ammontare complessivo dei premi	Ammontare complessivo dei premi collegati alla performance stanziati	Tempestivo (ex art. 8, d.lgs. n. 33/2013)	1			
				(da pubblicare in tabelle)	Ammontare dei premi effettivamente distribuiti	Tempestivo (ex art. 8, d.lgs. n. 33/2013)	1			
Dati relativi ai premi	A	Art. 20, c. 2, d.lgs. n. 33/2013	Dati relativi ai premi (da pubblicare in tabelle)	Entità del premio mediamente conseguibile dal personale dirigenziale e non dirigenziale	Tempestivo (ex art. 8, d.lgs. n. 33/2013)	1				
				Distribuzione del trattamento accessorio, in forma aggregata, al fine di dare conto del livello di selettività utilizzato nella distribuzione dei premi e degli incentivi	Tempestivo (ex art. 8, d.lgs. n. 33/2013)	1				

ALLEGATO 1) SEZIONE "AMMINISTRAZIONE TRASPARENTE" - ELENCO DEGLI OBBLIGHI DI PUBBLICAZIONE VIGENTI							RESPONSABILI DEI DATI			
Denominazione sotto-sezione livello 1 (Macrofamiglie)	Denominazione sotto-sezione 2 livello (Tipologie di dati)	Ambito soggettivo (vedi foglio 2)	Riferimento normativo	Denominazione del singolo obbligo	Contenuti dell'obbligo	Aggiornamento	I	II	III	S
					Grado di differenziazione dell'utilizzo della premialità sia per i dirigenti sia per i dipendenti	Tempestivo (ex art. 8, d.lgs. n. 33/2013)	1			
	Benessere organizzativo		Art. 20, c. 3, d.lgs. n. 33/2013	Benessere organizzativo	Livelli di benessere organizzativo	Tempestivo (ex art. 8, d.lgs. n. 33/2013)				1
Enti controllati	Enti pubblici vigilati	C	Art. 22, c. 1, lett. a), d.lgs. n. 33/2013	Enti pubblici vigilati (da pubblicare in tabelle)	Elenco degli <b>enti pubblici</b> , comunque denominati, istituiti, vigilati e finanziati dall'amministrazione ovvero per i quali l'amministrazione abbia il potere di nomina degli amministratori dell'ente, con l'indicazione delle funzioni attribuite e delle attività svolte in favore dell'amministrazione o delle attività di servizio pubblico affidate	Annuale (art. 22, c. 1, d.lgs. n. 33/2013)	1			
			Per ciascuno degli enti:							
			1) ragione sociale		Annuale (art. 22, c. 1, d.lgs. n. 33/2013)	1				
			2) misura dell'eventuale partecipazione dell'amministrazione		Annuale (art. 22, c. 1, d.lgs. n. 33/2013)	1				
			3) durata dell'impegno		Annuale (art. 22, c. 1, d.lgs. n. 33/2013)	1				
			4) onere complessivo a qualsiasi titolo gravante per l'anno sul bilancio dell'amministrazione		Annuale (art. 22, c. 1, d.lgs. n. 33/2013)	1				
			5) numero dei rappresentanti dell'amministrazione negli organi di governo e trattamento economico complessivo a ciascuno di essi spettante		Annuale (art. 22, c. 1, d.lgs. n. 33/2013)	1				
			6) risultati di bilancio degli ultimi tre esercizi finanziari		Annuale (art. 22, c. 1, d.lgs. n. 33/2013)	1				
			7) incarichi di amministratore dell'ente e relativo trattamento economico complessivo		Annuale (art. 22, c. 1, d.lgs. n. 33/2013)	1				
			P		Art. 20, c. 3, d.lgs. n. 39/2013	7A. Dichiarazione sulla insussistenza di una delle cause di inconfiribilità dell'incarico	Tempestivo (art. 20, c. 1, d.lgs. n. 39/2013)	1		
	Art. 20, c. 3, d.lgs. n. 39/2013	7B. Dichiarazione sulla insussistenza di una delle cause di incompatibilità al conferimento dell'incarico	Annuale (art. 20, c. 2, d.lgs. n. 39/2013)	1						
	C	Art. 22, c. 3, d.lgs. n. 33/2013	Collegamento con i siti istituzionali degli enti pubblici vigilati nei quali sono pubblicati i dati relativi ai componenti degli organi di indirizzo politico e ai soggetti titolari di incarichi dirigenziali, di collaborazione o consulenza	Annuale (art. 22, c. 1, d.lgs. n. 33/2013)	1					
	Società partecipate	C	Art. 22, c. 1, lett. b), d.lgs. n. 33/2013	Società partecipate (da pubblicare in tabelle)	Elenco delle <b>società</b> di cui l'amministrazione detiene direttamente quote di partecipazione anche minoritaria, con l'indicazione dell'entità, delle funzioni attribuite e delle attività svolte in favore dell'amministrazione o delle attività di servizio pubblico affidate	Annuale (art. 22, c. 1, d.lgs. n. 33/2013)	1			
			Per ciascuna delle società:							
			1) ragione sociale		Annuale (art. 22, c. 1, d.lgs. n. 33/2013)	1				
			2) misura dell'eventuale partecipazione dell'amministrazione		Annuale (art. 22, c. 1, d.lgs. n. 33/2013)	1				
			3) durata dell'impegno		Annuale (art. 22, c. 1, d.lgs. n. 33/2013)	1				
			4) onere complessivo a qualsiasi titolo gravante per l'anno sul bilancio dell'amministrazione		Annuale (art. 22, c. 1, d.lgs. n. 33/2013)	1				
			5) numero dei rappresentanti dell'amministrazione negli organi di governo e trattamento economico complessivo a ciascuno di essi spettante		Annuale (art. 22, c. 1, d.lgs. n. 33/2013)	1				
			6) risultati di bilancio degli ultimi tre esercizi finanziari		Annuale (art. 22, c. 1, d.lgs. n. 33/2013)	1				
7) incarichi di amministratore della società e relativo trattamento economico complessivo			Annuale (art. 22, c. 1, d.lgs. n. 33/2013)		1					
C			Art. 22, c. 3, d.lgs. n. 33/2013		Collegamento con i siti istituzionali delle società partecipate nei quali sono pubblicati i dati relativi ai componenti degli organi di indirizzo politico e ai soggetti titolari di incarichi dirigenziali, di collaborazione o consulenza	Annuale (art. 22, c. 1, d.lgs. n. 33/2013)	1			
Enti di diritto privato controllati	C	Art. 22, c. 1, lett. c), d.lgs. n. 33/2013	Enti di diritto privato controllati (da pubblicare in tabelle)	Elenco degli <b>enti di diritto privato</b> , comunque denominati, in controllo dell'amministrazione, con l'indicazione delle funzioni attribuite e delle attività svolte in favore dell'amministrazione o delle attività di servizio pubblico affidate	Annuale (art. 22, c. 1, d.lgs. n. 33/2013)	1				
		Per ciascuno degli enti:								
		1) ragione sociale		Annuale (art. 22, c. 1, d.lgs. n. 33/2013)	1					
		2) misura dell'eventuale partecipazione dell'amministrazione		Annuale (art. 22, c. 1, d.lgs. n. 33/2013)	1					
		3) durata dell'impegno		Annuale (art. 22, c. 1, d.lgs. n. 33/2013)	1					
		4) onere complessivo a qualsiasi titolo gravante per l'anno sul bilancio dell'amministrazione		Annuale (art. 22, c. 1, d.lgs. n. 33/2013)	1					
		5) numero dei rappresentanti dell'amministrazione negli organi di governo e trattamento economico complessivo a ciascuno di essi spettante		Annuale (art. 22, c. 1, d.lgs. n. 33/2013)	1					
		6) risultati di bilancio degli ultimi tre esercizi finanziari		Annuale (art. 22, c. 1, d.lgs. n. 33/2013)	1					
		7) incarichi di amministratore dell'ente e relativo trattamento economico complessivo		Annuale (art. 22, c. 1, d.lgs. n. 33/2013)	1					
		P		Art. 20, c. 3, d.lgs. n. 39/2013	7A. Dichiarazione sulla insussistenza di una delle cause di inconfiribilità dell'incarico	Tempestivo (art. 20, c. 1, d.lgs. n. 39/2013)	1			
Art. 20, c. 3, d.lgs. n. 39/2013	7B. Dichiarazione sulla insussistenza di una delle cause di incompatibilità al conferimento dell'incarico	Annuale (art. 20, c. 2, d.lgs. n. 39/2013)	1							
C	Art. 22, c. 3, d.lgs. n. 33/2013	Collegamento con i siti istituzionali degli enti di diritto privato controllati nei quali sono pubblicati i dati relativi ai componenti degli organi di indirizzo politico e ai soggetti titolari di incarichi dirigenziali, di collaborazione o consulenza	Annuale (art. 22, c. 1, d.lgs. n. 33/2013)	1						
Rappresentazione grafica	C	Art. 22, c. 1, lett. d), d.lgs. n. 33/2013	Rappresentazione grafica	Una o più rappresentazioni grafiche che evidenziano i rapporti tra l'amministrazione e gli enti pubblici vigilati, le società partecipate, gli enti di diritto privato controllati	Annuale (art. 22, c. 1, d.lgs. n. 33/2013)	1				

ALLEGATO 1) SEZIONE "AMMINISTRAZIONE TRASPARENTE" - ELENCO DEGLI OBBLIGHI DI PUBBLICAZIONE VIGENTI							RESPONSABILI DEI DATI				
Denominazione sotto-sezione livello 1 (Macrofamiglie)	Denominazione sotto-sezione 2 livello (Tipologie di dati)	Ambito soggettivo (vedi foglio 2)	Riferimento normativo	Denominazione del singolo obbligo	Contenuti dell'obbligo	Aggiornamento	I	II	III	S	
Attività e procedimenti	Dati aggregati attività amministrativa	A	Art. 24, c. 1, d.lgs. n. 33/2013	Dati aggregati attività amministrativa	Dati relativi alla attività amministrativa, in forma aggregata, per settori di attività, per competenza degli organi e degli uffici, per tipologia di procedimenti	<p>Annuale</p> <p>La prima pubblicazione decorre dal termine di sei mesi dall'entrata in vigore del decreto</p>					
	Tipologie di procedimento	A	(da pubblicare in tabelle)	<b>Per ciascuna tipologia di procedimento:</b>							
				Art. 35, c. 1, lett. a), d.lgs. n. 33/2013	1) breve descrizione del procedimento con indicazione di tutti i riferimenti normativi utili	Tempestivo (ex art. 8, d.lgs. n. 33/2013)	1	1	1	1	
				Art. 35, c. 1, lett. b), d.lgs. n. 33/2013	2) unità organizzative responsabili dell'istruttoria	Tempestivo (ex art. 8, d.lgs. n. 33/2013)	1	1	1	1	
				Art. 35, c. 1, lett. c), d.lgs. n. 33/2013	3) nome del responsabile del procedimento, unitamente ai recapiti telefonici e alla casella di posta elettronica istituzionale	Tempestivo (ex art. 8, d.lgs. n. 33/2013)	1	1	1	1	
				Art. 35, c. 1, lett. c), d.lgs. n. 33/2013	4) ove diverso, l'ufficio competente all'adozione del provvedimento finale, con l'indicazione del nome del responsabile dell'ufficio unitamente ai rispettivi recapiti telefonici e alla casella di posta elettronica istituzionale	Tempestivo (ex art. 8, d.lgs. n. 33/2013)	1	1	1	1	
				Art. 35, c. 1, lett. e), d.lgs. n. 33/2013	5) modalità con le quali gli interessati possono ottenere le informazioni relative ai procedimenti in corso che li riguardano	Tempestivo (ex art. 8, d.lgs. n. 33/2013)	1	1	1	1	
				Art. 35, c. 1, lett. f), d.lgs. n. 33/2013	6) termine fissato in sede di disciplina normativa del procedimento per la conclusione con l'adozione di un provvedimento espresso e ogni altro termine procedimentale rilevante	Tempestivo (ex art. 8, d.lgs. n. 33/2013)	1	1	1	1	
				Art. 35, c. 1, lett. g), d.lgs. n. 33/2013	7) procedimenti per i quali il provvedimento dell'amministrazione può essere sostituito da una dichiarazione dell'interessato ovvero il procedimento può concludersi con il silenzio-assenso dell'amministrazione	Tempestivo (ex art. 8, d.lgs. n. 33/2013)	1	1	1	1	
				Art. 35, c. 1, lett. h), d.lgs. n. 33/2013	8) strumenti di tutela amministrativa e giurisdizionale, riconosciuti dalla legge in favore dell'interessato, nel corso del procedimento nei confronti del provvedimento finale ovvero nei casi di adozione del provvedimento oltre il termine predeterminato per la sua conclusione e i modi per attivarli	Tempestivo (ex art. 8, d.lgs. n. 33/2013)	1	1	1	1	
				Art. 35, c. 1, lett. i), d.lgs. n. 33/2013	9) link di accesso al servizio on line, ove sia già disponibile in rete, o tempi previsti per la sua attivazione	Tempestivo (ex art. 8, d.lgs. n. 33/2013)	1	1	1	1	
				Art. 35, c. 1, lett. l), d.lgs. n. 33/2013	10) modalità per l'effettuazione dei pagamenti eventualmente necessari, con i codici IBAN identificativi del conto di pagamento, ovvero di imputazione del versamento in Tesoreria, tramite i quali i soggetti versanti possono effettuare i pagamenti mediante bonifico bancario o postale, ovvero gli identificativi del conto corrente postale sul quale i soggetti versanti possono effettuare i pagamenti mediante bollettino postale, nonché i codici identificativi del pagamento da indicare obbligatoriamente per il versamento	Tempestivo (ex art. 8, d.lgs. n. 33/2013)	1				
				Art. 35, c. 1, lett. m), d.lgs. n. 33/2013	11) nome del soggetto a cui è attribuito, in caso di inerzia, il potere sostitutivo, nonché modalità per attivare tale potere, con indicazione dei recapiti telefonici e delle caselle di posta elettronica istituzionale	Tempestivo (ex art. 8, d.lgs. n. 33/2013)	1	1	1		
				Art. 35, c. 1, lett. n), d.lgs. n. 33/2013	12) risultati delle indagini di customer satisfaction condotte sulla qualità dei servizi erogati attraverso diversi canali, con il relativo andamento	Tempestivo (ex art. 8, d.lgs. n. 33/2013)	1	1	1		
				Art. 35, c. 1, lett. d), d.lgs. n. 33/2013	<b>Per i procedimenti ad istanza di parte:</b>						
	Art. 35, c. 1, lett. d), d.lgs. n. 33/2013	1) atti e documenti da allegare all'istanza e modulistica necessaria, compresi i fac-simile per le autocertificazioni	Tempestivo (ex art. 8, d.lgs. n. 33/2013)	1	1	1					
	Art. 35, c. 1, lett. d), d.lgs. n. 33/2013	2) uffici ai quali rivolgersi per informazioni, orari e modalità di accesso con indicazione degli indirizzi, recapiti telefonici e caselle di posta elettronica istituzionale a cui presentare le istanze	Tempestivo (ex art. 8, d.lgs. n. 33/2013)	1	1	1					
	B	L	(da pubblicare in tabelle)	<b>Per ciascun procedimento di autorizzazione o concessione:</b>							
				Art. 23, d.lgs. n. 33/2013	1) contenuto	Tempestivo (ex art. 8, d.lgs. n. 33/2013)	1	1	1		
				Art. 1, cc. 15 e 16, l. n. 190/2012	2) oggetto	Tempestivo (ex art. 8, d.lgs. n. 33/2013)	1	1	1		
				Art. 23, d.lgs. n. 33/2013	3) eventuale spesa prevista	Tempestivo (ex art. 8, d.lgs. n. 33/2013)	1	1	1		
				Art. 1, cc. 15 e 16, l. n. 190/2012	4) estremi relativi ai principali documenti contenuti nel fascicolo relativo al procedimento con indicazione del responsabile del procedimento	Tempestivo (ex art. 8, d.lgs. n. 33/2013)	1	1	1		
	Art. 2, c. 9-bis, l. n. 241/1990	Per ciascun procedimento nome del soggetto a cui è attribuito, in caso di inerzia, il potere sostitutivo per la conclusione del procedimento		Tempestivo							
Art. 1, c. 29, l. n. 190/2012	Indirizzo di posta elettronica certificata a cui il cittadino possa trasmettere istanze e ricevere informazioni circa i provvedimenti e i procedimenti amministrativi che lo riguardano		Tempestivo	1	1	1					
Monitoraggio tempi procedurali	B	Art. 24, c. 2, d.lgs. n. 33/2013	Art. 1, c. 28, l. n. 190/2012	Monitoraggio tempi procedurali	Risultati del monitoraggio periodico concernente il rispetto dei tempi procedurali	<p>Tempestivo (ex art. 8, d.lgs. n. 33/2013)</p> <p>La prima pubblicazione decorre dal termine di sei mesi dall'entrata in vigore del decreto</p>				1	
				Recapiti dell'ufficio responsabile	Recapiti telefonici e casella di posta elettronica istituzionale dell'ufficio responsabile per le attività volte a gestire, garantire e verificare la trasmissione dei dati o l'accesso diretto degli stessi da parte delle amministrazioni procedenti all'acquisizione d'ufficio dei dati e allo svolgimento dei controlli sulle dichiarazioni sostitutive	Tempestivo (ex art. 8, d.lgs. n. 33/2013)	1	1	1		

ALLEGATO 1) SEZIONE "AMMINISTRAZIONE TRASPARENTE" - ELENCO DEGLI OBBLIGHI DI PUBBLICAZIONE VIGENTI							RESPONSABILI DEI DATI				
Denominazione sotto-sezione livello 1 (Macrofamiglie)	Denominazione sotto-sezione 2 livello (Tipologie di dati)	Ambito soggettivo (vedi foglio 2)	Riferimento normativo	Denominazione del singolo obbligo	Contenuti dell'obbligo	Aggiornamento	I	II	III	S	
	Dichiarazioni sostitutive e acquisizione d'ufficio dei dati	A	Art. 35, c. 3, d.lgs. n. 33/2013	Convenzioni-quadro	Convenzioni-quadro volte a disciplinare le modalità di accesso ai dati da parte delle amministrazioni procedenti all'acquisizione d'ufficio dei dati e allo svolgimento dei controlli sulle dichiarazioni sostitutive	Tempestivo (ex art. 8, d.lgs. n. 33/2013)	1	1	1		
				Modalità per l'acquisizione d'ufficio dei dati	Ulteriori modalità per la tempestiva acquisizione d'ufficio dei dati	Tempestivo (ex art. 8, d.lgs. n. 33/2013)	1	1	1		
				Modalità per lo svolgimento dei controlli	Ulteriori modalità per lo svolgimento dei controlli sulle dichiarazioni sostitutive da parte delle amministrazioni procedenti	Tempestivo (ex art. 8, d.lgs. n. 33/2013)	1	1	1		
Provvedimenti	Provvedimenti organi indirizzo politico	B	Art. 23, c. 1, d.lgs. n. 33/2013	Provvedimenti organi indirizzo politico (da pubblicare in tabelle)	Elenco dei provvedimenti, con particolare riferimento ai provvedimenti finali dei procedimenti di: autorizzazione o concessione; scelta del contraente per l'affidamento di lavori, forniture e servizi, anche con riferimento alla modalità di selezione prescelta; concorsi e prove selettive per l'assunzione del personale e progressioni di carriera; accordi stipulati dall'amministrazione con soggetti privati o con altre amministrazioni pubbliche.	Semestrale (art. 23, c. 1, d.lgs. n. 33/2013)	1	1	1		
					Per ciascuno dei provvedimenti:						
					1) contenuto	Semestrale (art. 23, c. 1, d.lgs. n. 33/2013)	1	1	1		
					2) oggetto	Semestrale (art. 23, c. 1, d.lgs. n. 33/2013)	1	1	1		
	Provvedimenti dirigenti amministrativi	B	Art. 23, c. 2, d.lgs. n. 33/2013	Provvedimenti dirigenti amministrativi (da pubblicare in tabelle)	3) eventuale spesa prevista	Semestrale (art. 23, c. 1, d.lgs. n. 33/2013)	1	1	1		
					4) estremi relativi ai principali documenti contenuti nel fascicolo relativo al procedimento	Semestrale (art. 23, c. 1, d.lgs. n. 33/2013)	1	1	1		
					Elenco dei provvedimenti, con particolare riferimento ai provvedimenti finali dei procedimenti di: autorizzazione o concessione; scelta del contraente per l'affidamento di lavori, forniture e servizi, anche con riferimento alla modalità di selezione prescelta; concorsi e prove selettive per l'assunzione del personale e progressioni di carriera; accordi stipulati dall'amministrazione con soggetti privati o con altre amministrazioni pubbliche.	Semestrale (art. 23, c. 1, d.lgs. n. 33/2013)	1	1	1		
					Per ciascuno dei provvedimenti:						
					1) contenuto	Semestrale (art. 23, c. 1, d.lgs. n. 33/2013)	1	1	1		
					2) oggetto	Semestrale (art. 23, c. 1, d.lgs. n. 33/2013)	1	1	1		
Controlli sulle imprese		A	Art. 25, c. 1, lett. a), d.lgs. n. 33/2013	Tipologie di controllo	Elenco delle tipologie di controllo a cui sono assoggettate le imprese in ragione della dimensione e del settore di attività, con l'indicazione per ciascuna di esse dei criteri e delle relative modalità di svolgimento	Tempestivo (ex art. 8, d.lgs. n. 33/2013)	1				
				Art. 25, c. 1, lett. b), d.lgs. n. 33/2013	Obblighi e adempimenti	Elenco degli obblighi e degli adempimenti oggetto delle attività di controllo che le imprese sono tenute a rispettare per ottemperare alle disposizioni normative	Tempestivo (ex art. 8, d.lgs. n. 33/2013)	1			
Bandi di gara e			Art. 37, c. 1, d.lgs. n. 33/2013 Artt. 63, 66, d.lgs. n. 163/2006	Avviso di preinformazione	Avviso di preinformazione	Da pubblicare secondo le modalità e le specifiche previste dal d.lgs. n. 163/2006	1	1	1		
				Art. 37, c. 2, d.lgs. n. 33/2013	Delibera a contrarre	Delibera a contrarre, nell'ipotesi di procedura negoziata senza previa pubblicazione di un bando di gara	Da pubblicare secondo le modalità e le specifiche previste dal d.lgs. n. 163/2006	1	1	1	
				Art. 37, c. 1, d.lgs. n. 33/2013 Artt. 66, 122, d.lgs. n. 163/2006	Avvisi, bandi ed inviti	Avvisi, bandi e inviti per contratti di lavori sottosoglia comunitaria	Da pubblicare secondo le modalità e le specifiche previste dal d.lgs. n. 163/2006	1	1	1	
						Avvisi, bandi e inviti per contratti di servizi e forniture sottosoglia comunitaria	Da pubblicare secondo le modalità e le specifiche previste dal d.lgs. n. 163/2006	1	1	1	
						Avvisi, bandi e inviti per contratti di lavori soprasoglia comunitaria	Da pubblicare secondo le modalità e le specifiche previste dal d.lgs. n. 163/2006	1	1	1	
						Avvisi, bandi e inviti per contratti di servizi e forniture soprasoglia comunitaria	Da pubblicare secondo le modalità e le specifiche previste dal d.lgs. n. 163/2006	1	1	1	
				Art. 37, c. 1, d.lgs. n. 33/2013 Artt. 66, 206, d.lgs. n. 163/2006	Bandi e avvisi per appalti di lavori nei settori speciali	Bandi e avvisi per appalti di lavori nei settori speciali	Da pubblicare secondo le modalità e le specifiche previste dal d.lgs. n. 163/2006	1	1	1	
						Bandi e avvisi per appalti di servizi e forniture nei settori speciali	Da pubblicare secondo le modalità e le specifiche previste dal d.lgs. n. 163/2006	1	1	1	
				Art. 37, c. 1, d.lgs. n. 33/2013 Artt. 65, 66, d.lgs. n. 163/2006	Avvisi sui risultati della procedura di affidamento	Avviso sui risultati della procedura di affidamento	Da pubblicare secondo le modalità e le specifiche previste dal d.lgs. n. 163/2006	1	1	1	
				Art. 37, c. 1, d.lgs. n. 33/2013 Artt. 66, 223, d.lgs. n. 163/2006	Avvisi sistema di qualificazione	Avvisi periodici indicativi e avvisi sull'esistenza di un sistema di qualificazione - settori speciali	Da pubblicare secondo le modalità e le specifiche previste dal d.lgs. n. 163/2006	1	1	1	

ALLEGATO 1) SEZIONE "AMMINISTRAZIONE TRASPARENTE" - ELENCO DEGLI OBBLIGHI DI PUBBLICAZIONE VIGENTI							RESPONSABILI DEI DATI							
Denominazione sotto-sezione livello 1 (Macrofamiglie)	Denominazione sotto-sezione 2 livello (Tipologie di dati)	Ambito soggettivo (vedi foglio 2)	Riferimento normativo	Denominazione del singolo obbligo	Contenuti dell'obbligo	Aggiornamento	I	II	III	S				
Bando di gara e contratti		B	Art. 3, delib. AVCP n. 26/2013	Informazioni sulle singole procedure (da pubblicare secondo le "Specifiche tecniche per la pubblicazione dei dati ai sensi dell'art. 1, comma 32, della Legge n. 190/2012", adottate con Comunicato del Presidente dell'AVCP del 22 maggio 2013)	Codice Identificativo Gara (CIG)	Tempestivo	1	1	1					
			Art. 1, c. 32, l. n. 190/2012 Art. 3, delib. AVCP n. 26/2013		Struttura proponente	Tempestivo	1	1	1					
			Art. 1, c. 32, l. n. 190/2012 Art. 3, delib. AVCP n. 26/2013		Oggetto del bando	Tempestivo	1	1	1					
			Art. 3, delib. AVCP n. 26/2013		Procedura di scelta del contraente	Tempestivo	1	1	1					
			Art. 1, c. 32, l. n. 190/2012 Art. 3, delib. AVCP n. 26/2013		Elenco degli operatori invitati a presentare offerte/Numero di offerenti che hanno partecipato al procedimento	Tempestivo	1	1	1					
			Art. 1, c. 32, l. n. 190/2012 Art. 3, delib. AVCP n. 26/2013		Aggiudicatario	Tempestivo	1	1	1					
			Art. 1, c. 32, l. n. 190/2012 Art. 3, delib. AVCP n. 26/2013		Importo di aggiudicazione	Tempestivo	1	1	1					
			Art. 1, c. 32, l. n. 190/2012 Art. 3, delib. AVCP n. 26/2013		Tempi di completamento dell'opera servizio o fornitura	Tempestivo	1	1	1					
			Art. 1, c. 32, l. n. 190/2012 Art. 3, delib. AVCP n. 26/2013		Importo delle somme liquidate	Tempestivo	1	1	1					
			Art. 1, c. 32, l. n. 190/2012 Art. 3, delib. AVCP n. 26/2013		Tabelle riassuntive rese liberamente scaricabili in un formato digitale standard aperto con informazioni sui contratti relative all'anno precedente (nello specifico: Codice Identificativo Gara (CIG), struttura proponente, oggetto del bando, procedura di scelta del contraente, procedura di scelta del contraente, elenco degli operatori invitati a presentare offerte/numero di offerenti che hanno partecipato al procedimento, aggiudicatario, importo di aggiudicazione, tempi di completamento dell'opera servizio o fornitura, importo delle somme liquidate)	Annuale (art. 1, c. 32, l. n. 190/2012)	1	1	1					
			Sovvenzioni, contributi, sussidi, vantaggi economici		Criteria e modalità	B	Art. 26, c. 1, d.lgs. n. 33/2013	Criteria e modalità	Atti con i quali sono determinati i criteri e le modalità cui le amministrazioni devono attenersi per la concessione di sovvenzioni, contributi, sussidi ed ausili finanziari e l'attribuzione di vantaggi economici di qualunque genere a persone ed enti pubblici e privati	Tempestivo (ex art. 8, d.lgs. n. 33/2013)		1		
					Atti di concessione	B	Art. 26, c. 2, d.lgs. n. 33/2013	Atti di concessione (da pubblicare in tabelle creando un collegamento con la pagina nella quale sono riportati i dati dei relativi provvedimenti finali) (NB: è fatto divieto di diffusione di dati da cui sia possibile ricavare informazioni relative allo stato di salute e alla situazione di disagio economico-sociale degli interessati, come previsto dall'art. 26, c. 4, del d.lgs. n. 33/2013)	Atti di concessione di sovvenzioni, contributi, sussidi ed ausili finanziari alle imprese e comunque di vantaggi economici di qualunque genere a persone ed enti pubblici e privati di importo superiore a mille euro	Tempestivo (art. 26, c. 3, d.lgs. n. 33/2013)		1		
Art. 27, c. 1, lett. a), d.lgs. n. 33/2013	1) nome dell'impresa o dell'ente e i rispettivi dati fiscali o il nome di altro soggetto beneficiario	Tempestivo (art. 26, c. 3, d.lgs. n. 33/2013)					1							
Art. 27, c. 1, lett. b), d.lgs. n. 33/2013	2) importo del vantaggio economico corrisposto	Tempestivo (art. 26, c. 3, d.lgs. n. 33/2013)					1							
Art. 27, c. 1, lett. c), d.lgs. n. 33/2013	3) norma o titolo a base dell'attribuzione	Tempestivo (art. 26, c. 3, d.lgs. n. 33/2013)					1							
Art. 27, c. 1, lett. d), d.lgs. n. 33/2013	4) ufficio e funzionario o dirigente responsabile del relativo procedimento amministrativo	Tempestivo (art. 26, c. 3, d.lgs. n. 33/2013)					1							
Art. 27, c. 1, lett. e), d.lgs. n. 33/2013	5) modalità seguita per l'individuazione del beneficiario	Tempestivo (art. 26, c. 3, d.lgs. n. 33/2013)					1							
Art. 27, c. 1, lett. f), d.lgs. n. 33/2013	6) link al progetto selezionato	Tempestivo (art. 26, c. 3, d.lgs. n. 33/2013)					1							
Art. 27, c. 1, lett. f), d.lgs. n. 33/2013	7) link al curriculum del soggetto incaricato	Tempestivo (art. 26, c. 3, d.lgs. n. 33/2013)					1							
Art. 27, c. 2, d.lgs. n. 33/2013	Elenco (in formato tabellare aperto) dei soggetti beneficiari degli atti di concessione di sovvenzioni, contributi, sussidi ed ausili finanziari alle imprese e di attribuzione di vantaggi economici di qualunque genere a persone ed enti pubblici e privati di importo superiore a mille euro	Annuale (art. 27, c. 2, d.lgs. n. 33/2013)			1									
	O	Art. 1, d.P.R. n. 118/2000	Albo dei beneficiari	Albo dei soggetti, ivi comprese le persone fisiche, cui sono stati erogati in ogni esercizio finanziario contributi, sovvenzioni, crediti, sussidi e benefici di natura economica a carico dei rispettivi bilanci	Annuale		1							



ALLEGATO 1) SEZIONE "AMMINISTRAZIONE TRASPARENTE" - ELENCO DEGLI OBBLIGHI DI PUBBLICAZIONE VIGENTI							RESPONSABILI DEI DATI			
Denominazione sotto-sezione livello 1 (Macrofamiglie)	Denominazione sotto-sezione 2 livello (Tipologie di dati)	Ambito soggettivo (vedi foglio 2)	Riferimento normativo	Denominazione del singolo obbligo	Contenuti dell'obbligo	Aggiornamento	I	II	III	S
Bilanci	Bilancio preventivo e consuntivo	B	Art. 29, c. 1, d.lgs. n. 33/2013 Art. 1, c. 15, l. n. 190/2012 Art. 32, c. 2, l. n. 69/2009 Art. 5, c. 1, d.p.c.m. 26 aprile 2011	Bilancio preventivo	Bilancio di previsione di ciascun anno in forma sintetica, aggregata e semplificata, anche con il ricorso a rappresentazioni grafiche	Tempestivo (ex art. 8, d.lgs. n. 33/2013)	1			
			Art. 29, c. 1, d.lgs. n. 33/2013 Art. 1, c. 15, l. n. 190/2012 Art. 32, c. 2, l. n. 69/2009 Art. 5, c. 1, d.p.c.m. 26 aprile 2011	Bilancio consuntivo	Bilancio consuntivo di ciascun anno in forma sintetica, aggregata e semplificata, anche con il ricorso a rappresentazioni grafiche	Tempestivo (ex art. 8, d.lgs. n. 33/2013)	1			
	Piano degli indicatori e dei risultati attesi di bilancio	A	Art. 29, c. 2, d.lgs. n. 33/2013	Piano degli indicatori e dei risultati attesi di bilancio	Piano degli indicatori e risultati attesi di bilancio, con l'integrazione delle risultanze osservate in termini di raggiungimento dei risultati attesi e le motivazioni degli eventuali scostamenti e gli aggiornamenti in corrispondenza di ogni nuovo esercizio di bilancio, sia tramite la specificazione di nuovi obiettivi e indicatori, sia attraverso l'aggiornamento dei valori obiettivo e la soppressione di obiettivi già raggiunti oppure oggetto di ripianificazione	Tempestivo (ex art. 8, d.lgs. n. 33/2013)				1
Beni immobili e gestione patrimonio	Patrimonio immobiliare	A	Art. 30, d.lgs. n. 33/2013	Patrimonio immobiliare	Informazioni identificative degli immobili posseduti	Tempestivo (ex art. 8, d.lgs. n. 33/2013)			1	
	Canoni di locazione o affitto		Art. 30, d.lgs. n. 33/2013	Canoni di locazione o affitto	Canoni di locazione o di affitto versati o percepiti	Tempestivo (ex art. 8, d.lgs. n. 33/2013)	1			
Controlli e rilievi sull'amministrazione		A	Art. 31, d.lgs. n. 33/2013	Rilievi organi di controllo e revisione	Rilievi non recepiti, unitamente agli atti cui si riferiscono, degli organi di controllo interno, degli organi di revisione amministrativa e contabile	Tempestivo (ex art. 8, d.lgs. n. 33/2013)	1			1
				Rilievi Corte dei conti	Tutti i rilievi ancorchè recepiti, unitamente agli atti cui si riferiscono, della Corte dei conti riguardanti l'organizzazione e l'attività dell'amministrazione o di singoli uffici	Tempestivo (ex art. 8, d.lgs. n. 33/2013)	1			
Servizi erogati	Carta dei servizi e standard di qualità	A	Art. 32, c. 1, d.lgs. n. 33/2013	Carta dei servizi e standard di qualità	Carta dei servizi o documento contenente gli standard di qualità dei servizi pubblici	Tempestivo (ex art. 8, d.lgs. n. 33/2013)	1	1	1	
	Class action	R	Art. 1, c. 2, d.lgs. n. 198/2009	Class action	Notizia del ricorso in giudizio proposita dai titolari di interessi giuridicamente rilevanti ed omogenei nei confronti delle amministrazioni e dei concessionari di servizio pubblico al fine di ripristinare il corretto svolgimento della funzione o la corretta erogazione di un servizio	Tempestivo				
			Art. 4, c. 2, d.lgs. n. 198/2009		Sentenza di definizione del giudizio	Tempestivo				
			Art. 4, c. 6, d.lgs. n. 198/2009		Misure adottate in ottemperanza alla sentenza	Tempestivo				
	Costi contabilizzati	B	Art. 32, c. 2, lett. a), d.lgs. n. 33/2013 Art. 1, c. 15, l. n. 190/2012 Art. 10, c. 5, d.lgs. n. 33/2013	Costi contabilizzati  (da pubblicare in tabelle)	Costi contabilizzati dei servizi erogati agli utenti, sia finali che intermedi, evidenziando quelli effettivamente sostenuti e quelli imputati al personale per ogni servizio erogato e il relativo andamento nel tempo	Annuale (art. 10, c. 5, d.lgs. n. 33/2013)	1			
	Tempi medi di erogazione dei servizi	A	Art. 32, c. 2, lett. b), d.lgs. n. 33/2013	Tempi medi di erogazione dei servizi  (da pubblicare in tabelle)	Tempi medi di erogazione dei servizi (per ogni servizio erogato) agli utenti, sia finali che intermedi, con riferimento all'esercizio finanziario precedente	Annuale (art. 10, c. 5, d.lgs. n. 33/2013)	1	1	1	
Liste di attesa	I	Art. 41, c. 6, d.lgs. n. 33/2013	Liste di attesa  (da pubblicare in tabelle)	Tempi di attesa previsti e tempi medi effettivi di attesa per ciascuna tipologia di prestazione erogata	Tempestivo (ex art. 8, d.lgs. n. 33/2013)					
Pagamenti dell'amministrazione	Indicatore di tempestività dei pagamenti	A	Art. 33, d.lgs. n. 33/2013	Indicatore di tempestività dei pagamenti	Indicatore dei tempi medi di pagamento relativi agli acquisti di beni, servizi e forniture (indicatore di tempestività dei pagamenti)	Annuale (art. 33, c. 1, d.lgs. n. 33/2013)	1			
	IBAN e pagamenti informatici	A + M	Art. 36, d.lgs. n. 33/2013 Art. 5, c. 1, d.lgs. n. 82/2005	IBAN e pagamenti informatici	Nelle richieste di pagamento: i codici IBAN identificativi del conto di pagamento, ovvero di imputazione del versamento in Tesoreria, tramite i quali i soggetti versanti possono effettuare i pagamenti mediante bonifico bancario o postale, ovvero gli identificativi del conto corrente postale sul quale i soggetti versanti possono effettuare i pagamenti mediante bollettino postale, nonché i codici identificativi del pagamento da indicare obbligatoriamente per il versamento	Tempestivo (ex art. 8, d.lgs. n. 33/2013)	1			
Opere pubbliche		A	Art. 38, c. 1, d.lgs. n. 33/2013	Documenti di programmazione	Documenti di programmazione, anche pluriennale, delle opere pubbliche di competenza dell'amministrazione	Tempestivo (art. 38, c. 1, d.lgs. n. 33/2013)			1	
			Art. 38, c. 1, d.lgs. n. 33/2013	Linee guida per la valutazione	Linee guida per la valutazione degli investimenti	Tempestivo (art. 38, c. 1, d.lgs. n. 33/2013)			1	
			Art. 38, c. 1, d.lgs. n. 33/2013	Relazioni annuali	Relazioni annuali	Tempestivo (art. 38, c. 1, d.lgs. n. 33/2013)			1	
			Art. 38, c. 1, d.lgs. n. 33/2013	Altri documenti	Ogni altro documento predisposto nell'ambito della valutazione, ivi inclusi i pareri dei valutatori che si discostino dalle scelte delle amministrazioni e gli esiti delle valutazioni ex post che si discostino dalle valutazioni ex ante	Tempestivo (art. 38, c. 1, d.lgs. n. 33/2013)			1	
			Art. 38, c. 1, d.lgs. n. 33/2013	Nuclei di valutazione	Informazioni relative ai Nuclei di valutazione e verifica degli investimenti pubblici, incluse le funzioni e i compiti specifici ad essi attribuiti, le procedure e i criteri di individuazione dei componenti e i loro nominativi	Tempestivo (art. 38, c. 1, d.lgs. n. 33/2013)			1	
			Art. 38, c. 2, d.lgs. n. 33/2013	Tempi e costi di realizzazione	Informazioni relative ai tempi e agli indicatori di realizzazione delle opere pubbliche completate	Tempestivo (art. 38, c. 1, d.lgs. n. 33/2013)				1

ALLEGATO 1) SEZIONE "AMMINISTRAZIONE TRASPARENTE" - ELENCO DEGLI OBBLIGHI DI PUBBLICAZIONE VIGENTI							RESPONSABILI DEI DATI					
Denominazione sotto-sezione livello 1 (Macrofamiglie)	Denominazione sotto-sezione 2 livello (Tipologie di dati)	Ambito soggettivo (vedi foglio 2)	Riferimento normativo	Denominazione del singolo obbligo	Contenuti dell'obbligo	Aggiornamento	I	II	III	S		
			Art. 38, c. 2, d.lgs. n. 33/2013	(da pubblicare in tabelle)	Informazioni relative ai costi unitari di realizzazione delle opere pubbliche completate	Tempestivo (art. 38, c. 1, d.lgs. n. 33/2013)			1			
Pianificazione e governo del territorio		A (compatibilmente con le competenze in materia)	Art. 39, c. 1, lett. a), d.lgs. n. 33/2013	Pianificazione e governo del territorio (da pubblicare in tabelle)	Atti di governo del territorio quali, tra gli altri, piani territoriali, piani di coordinamento, piani paesistici, strumenti urbanistici, generali e di attuazione, nonché le loro varianti	Tempestivo (art. 39, c. 1, d.lgs. n. 33/2013)			1			
			Art. 39, c. 1, lett. b), d.lgs. n. 33/2013		Per ciascuno degli atti:							
					1) schemi di provvedimento prima che siano portati all'approvazione	Tempestivo (art. 39, c. 1, d.lgs. n. 33/2013)			1			
					2) delibere di adozione o approvazione	Tempestivo (art. 39, c. 1, d.lgs. n. 33/2013)			1			
			3) relativi allegati tecnici	Tempestivo (art. 39, c. 1, d.lgs. n. 33/2013)			1					
F	Art. 39, c. 2, d.lgs. n. 33/2013	Documentazione relativa a ciascun procedimento di presentazione e approvazione delle proposte di trasformazione urbanistica di iniziativa privata o pubblica in variante allo strumento urbanistico generale comunque denominato vigente nonché delle proposte di trasformazione urbanistica di iniziativa privata o pubblica in attuazione dello strumento urbanistico generale vigente che comportino premialità edificatorie a fronte dell'impegno dei privati alla realizzazione di opere di urbanizzazione extra oneri o della cessione di aree o volumetrie per finalità di pubblico interesse	Tempestivo (ex art. 8, d.lgs. n. 33/2013)			1						
Informazioni ambientali		G	Art. 40, c. 2, d.lgs. n. 33/2013	Informazioni ambientali	Informazioni ambientali che le amministrazioni detengono ai fini delle proprie attività istituzionali:	Tempestivo (ex art. 8, d.lgs. n. 33/2013)			1			
				Stato dell'ambiente	1) Stato degli elementi dell'ambiente, quali l'aria, l'atmosfera, l'acqua, il suolo, il territorio, i siti naturali, compresi gli igrotopi, le zone costiere e marine, la diversità biologica ed i suoi elementi costitutivi, compresi gli organismi geneticamente modificati, e, inoltre, le interazioni tra questi elementi	Tempestivo (ex art. 8, d.lgs. n. 33/2013)			1			
				Fattori inquinanti	2) Fattori quali le sostanze, l'energia, il rumore, le radiazioni od i rifiuti, anche quelli radioattivi, le emissioni, gli scarichi ed altri rilasci nell'ambiente, che incidono o possono incidere sugli elementi dell'ambiente	Tempestivo (ex art. 8, d.lgs. n. 33/2013)			1			
				Misure incidenti sull'ambiente e relative analisi di impatto	3) Misure, anche amministrative, quali le politiche, le disposizioni legislative, i piani, i programmi, gli accordi ambientali e ogni altro atto, anche di natura amministrativa, nonché le attività che incidono o possono incidere sugli elementi e sui fattori dell'ambiente ed analisi costi-benefici ed altre analisi ed ipotesi economiche usate nell'ambito delle stesse	Tempestivo (ex art. 8, d.lgs. n. 33/2013)			1			
				Misure a protezione dell'ambiente e relative analisi di impatto	4) Misure o attività finalizzate a proteggere i suddetti elementi ed analisi costi-benefici ed altre analisi ed ipotesi economiche usate nell'ambito delle stesse	Tempestivo (ex art. 8, d.lgs. n. 33/2013)			1			
				Relazioni sull'attuazione della legislazione	5) Relazioni sull'attuazione della legislazione ambientale	Tempestivo (ex art. 8, d.lgs. n. 33/2013)			1			
				Stato della salute e della sicurezza umana	6) Stato della salute e della sicurezza umana, compresa la contaminazione della catena alimentare, le condizioni della vita umana, il paesaggio, i siti e gli edifici d'interesse culturale, per quanto influenzabili dallo stato degli elementi dell'ambiente, attraverso tali elementi, da qualsiasi fattore	Tempestivo (ex art. 8, d.lgs. n. 33/2013)			1			
				Relazione sullo stato dell'ambiente del Ministero dell'Ambiente e della tutela del territorio	Relazione sullo stato dell'ambiente redatta dal Ministero dell'Ambiente e della tutela del territorio	Tempestivo (ex art. 8, d.lgs. n. 33/2013)			1			
Strutture sanitarie private accreditate		D	Art. 41, c. 4, d.lgs. n. 33/2013	Strutture sanitarie private accreditate (da pubblicare in tabelle)	Elenco delle strutture sanitarie private accreditate	Annuale (art. 41, c. 4, d.lgs. n. 33/2013)						
				Accordi interscambi con le strutture private accreditate	Accordi interscambi con le strutture private accreditate	Annuale (art. 41, c. 4, d.lgs. n. 33/2013)						
Interventi straordinari e di emergenza		A	Art. 42, c. 1, lett. a), d.lgs. n. 33/2013	Interventi straordinari e di emergenza (da pubblicare in tabelle)	Provvedimenti adottati concernenti gli interventi straordinari e di emergenza che comportano deroghe alla legislazione vigente, con l'indicazione espressa delle norme di legge eventualmente derogate e dei motivi della deroga, nonché con l'indicazione di eventuali atti amministrativi o giurisdizionali intervenuti	Tempestivo (ex art. 8, d.lgs. n. 33/2013)			1			
			Art. 42, c. 1, lett. b), d.lgs. n. 33/2013		Termini temporali eventualmente fissati per l'esercizio dei poteri di adozione dei provvedimenti straordinari	Tempestivo (ex art. 8, d.lgs. n. 33/2013)			1			
			Art. 42, c. 1, lett. c), d.lgs. n. 33/2013		Costo previsto degli interventi e costo effettivo sostenuto dall'amministrazione	Tempestivo (ex art. 8, d.lgs. n. 33/2013)			1			
			Art. 42, c. 1, lett. d), d.lgs. n. 33/2013		Particolari forme di partecipazione degli interessati ai procedimenti di adozione dei provvedimenti straordinari	Tempestivo (ex art. 8, d.lgs. n. 33/2013)			1			
			Art. 43, c. 1, d.lgs. n. 33/2013	Piano triennale di prevenzione della corruzione	Piano triennale di prevenzione della corruzione	Annuale				1		
			Art. 43, c. 1, d.lgs. n. 33/2013	Responsabile della prevenzione della corruzione	Responsabile della prevenzione della corruzione	Tempestivo				1		

ALLEGATO 1) SEZIONE "AMMINISTRAZIONE TRASPARENTE" - ELENCO DEGLI OBBLIGHI DI PUBBLICAZIONE VIGENTI							RESPONSABILI DEI DATI			
Denominazione sotto-sezione livello 1 (Macrofamiglie)	Denominazione sotto-sezione 2 livello (Tipologie di dati)	Ambito soggettivo (vedi foglio 2)	Riferimento normativo	Denominazione del singolo obbligo	Contenuti dell'obbligo	Aggiornamento	I	II	III	S
Altri contenuti - Corruzione		A	delib. CIVIT n. 105/2010 e 2/2012	Responsabile della trasparenza	Responsabile della trasparenza (laddove diverso dal Responsabile della prevenzione della corruzione)	Tempestivo				1
				Regolamenti per la prevenzione e la repressione della corruzione e dell'illegalità	Regolamenti per la prevenzione e la repressione della corruzione e dell'illegalità (laddove adottati)	Tempestivo				1
			Art. 1, c. 14, l. n. 190/2012	Relazione del responsabile della corruzione	Relazione del responsabile della prevenzione della corruzione recante i risultati dell'attività svolta (entro il 15 dicembre di ogni anno)	Annuale (ex art. 1, c. 14, L. n. 190/2012)				1
			Art. 1, c. 3, l. n. 190/2012	Atti di adeguamento a provvedimenti CIVIT	Atti adottati in ottemperanza a provvedimenti della CIVIT in materia di vigilanza e controllo nell'anticorruzione	Tempestivo				1
	P	Art. 18, c. 5, d.lgs. n. 39/2013	Atti di accertamento delle violazioni	Atti di accertamento delle violazioni delle disposizioni di cui al d.lgs. n. 39/2013	Tempestivo				1	
Altri contenuti - Accesso civico		B	Art. 5, c. 1, d.lgs. n. 33/2013	Accesso civico	Nome del Responsabile della trasparenza cui è presentata la richiesta di accesso civico, nonchè modalità per l'esercizio di tale diritto, con indicazione dei recapiti telefonici e delle caselle di posta elettronica istituzionale	Tempestivo				1
			Art. 5, c. 4, d.lgs. n. 33/2013		Nome del titolare del potere sostitutivo, attivabile nei casi di ritardo o mancata risposta, con indicazione dei recapiti telefonici e delle caselle di posta elettronica istituzionale	Tempestivo				1
Altri contenuti - Accessibilità e Catalogo di dati, metadati e banche dati		A	Art. 52, c. 1, d.lgs. 82/2005	Regolamenti	Regolamenti che disciplinano l'esercizio della facoltà di accesso telematico e il riutilizzo dei dati	Annuale	1			
			Art. 52, c. 1, d.lgs. 82/2005	Catalogo di dati, metadati e banche dati	Catalogo dei dati, dei metadati e delle relative banche dati in possesso delle amministrazioni	Annuale	1	1	1	
		Art. 9, c. 7, d.l. n. 179/2012	Obiettivi di accessibilità (da pubblicare secondo le indicazioni contenute nella circolare dell'Agenzia per l'Italia digitale n. 61/2013)	Obiettivi di accessibilità dei soggetti disabili agli strumenti informatici per l'anno corrente (entro il 31 marzo di ogni anno)	Annuale (ex art. 9, c. 7, D.L. n. 179/2012)	1				
	M	Art. 63, cc. 3-bis e 3 quater, d.lgs. n. 82/2005	Provvedimenti per uso dei servizi in rete	Elenco dei provvedimenti adottati per consentire l'utilizzo di servizi in rete, anche a mezzo di intermediari abilitati, per la presentazione telematica da parte di cittadini e imprese di denunce, istanze e atti e garanzie fideiussorie, per l'esecuzione di versamenti fiscali, contributivi, previdenziali, assistenziali e assicurativi, per la richiesta di attestazioni e certificazioni, nonchè dei termini e modalità di utilizzo dei servizi e dei canali telematici e della posta elettronica (l'obbligo di pubblicazione dovrà essere adempiuto almeno 60 giorni prima della data del 1 gennaio 2014, ossia entro il 1 novembre 2013)	Annuale	1				
Altri contenuti - Dati ulteriori		B	Art. 4, c. 3, d.lgs. n. 33/2013 Art. 1, c. 9, lett. f), l. n. 190/2012	Dati ulteriori (NB: nel caso di pubblicazione di dati non previsti da norme di legge si deve procedere alla anonimizzazione dei dati personali eventualmente presenti, in virtù di quanto disposto dall'art. 4, c. 3, del d.lgs. n. 33/2013)	Dati, informazioni e documenti ulteriori che le pubbliche amministrazioni non hanno l'obbligo di pubblicare ai sensi della normativa vigente e che non sono riconducibili alle sottosezioni indicate		1	1	1	

totali adempimenti      167   77   91   24  
 totale obblighi            359  
 % suddivisione obblighi    46,5   21,4   25,3   6,69