

INFORMAZIONI PERSONALI

**Andrea Berto**

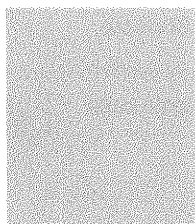

Via Fossalta, 3/ter, 35025, Cartura, PD  
 049 9555470 347 7608133  
[b.ndr973@gmail.com](mailto:b.ndr973@gmail.com) , [andrea.berto@cert.comune.cartura.padova.it](mailto:andrea.berto@cert.comune.cartura.padova.it)

Sesso M | Data di nascita 05/12/1973 | Nazionalità Italiana

ESPERIENZA PROFESSIONALE

11/2001 alla data attuale

**Collaboratore Serigrafo**

**SERISTAR serigrafia**

via Tunisi 33, Padova

Rapporti con i clienti, Progettazione, Realizzazione grafica

09/1998 – 09/2001

**Serigrafo**

**Ing. Enos SCHIONATO**

via Francia 6, Tribano PD

Addetto alla stampa serigrafica

09/1995 – 08/1998

**Addetto agli smalti**

**VE.SMA**

via Bassa Prima 85, Reschigliano PD

Addetto alla produzione e sviluppo smalti



ISTRUZIONE E FORMAZIONE

09/1991 – 07/1993

**Diploma Tecnico della Grafica Pubblicitaria**

I.T.S. Giovanni Valle

via T. Minio13, Padova

09/1988 – 07/1991

**Qualifica Disegnatore Grafico Pubblicitario**

I.T.S. Giovanni Valle

via T. Minio13, Padova

COMPETENZE PERSONALI

Lingua madre Italiano

Altre lingue

	COMPRESIONE		PARLATO		PRODUZIONE SCRITTA
	Ascolto	Lettura	Interazione	Produzione orale	
Inglese	A2	B1	A2	A2	A2
Francese	B1	B2	B1	B1	B1

Livelli: A1/A2: Utente base - B1/B2: Utente intermedio - C1/C2: Utente avanzato  
 Quadro Comune Europeo di Riferimento delle Lingue

Competenze comunicative Buone competenze comunicative acquisite durante i rapporti lavorativi con i clienti.

Competenze professionali Creazione e pianificazione del lavoro

Competenza digitale

AUTOVALUTAZIONE				
Elaborazione delle informazioni	Comunicazione	Creazione di Contenuti	Sicurezza	Risoluzione di problemi
Utente intermedio	Utente intermedio	Utente intermedio	Utente base	Utente base

Livelli: Utente base - Utente intermedio - Utente avanzato  
Competenze digitali - Scheda per l'autovalutazione

Buona padronanza del:

- Sistema operativo Windows,
- Office ( Word, Excel, Power Point )
- Corel Draw ( Corel Draw, Corel Photo Paint, Corel Trace )
- Addobe Reader, Addobe Illustrator
- Internet, posta elettronica .

Patente di guida

B

ULTERIORI INFORMAZIONI

Appartenenza a gruppi / associazioni

- Vice Segretario associazione ANAC San Pietro Viminario;
- Membro del direttivo di Sezione della Lega Nord Liga Veneta di Cartura

Precedenti esperienze amministrative

- Consigliere Comunale dal 12/2003 al 04/2011

Autorizzo il trattamento dei miei dati personali ai sensi del Decreto Legislativo 30 giugno 2003, n. 196.

05/08/2016

