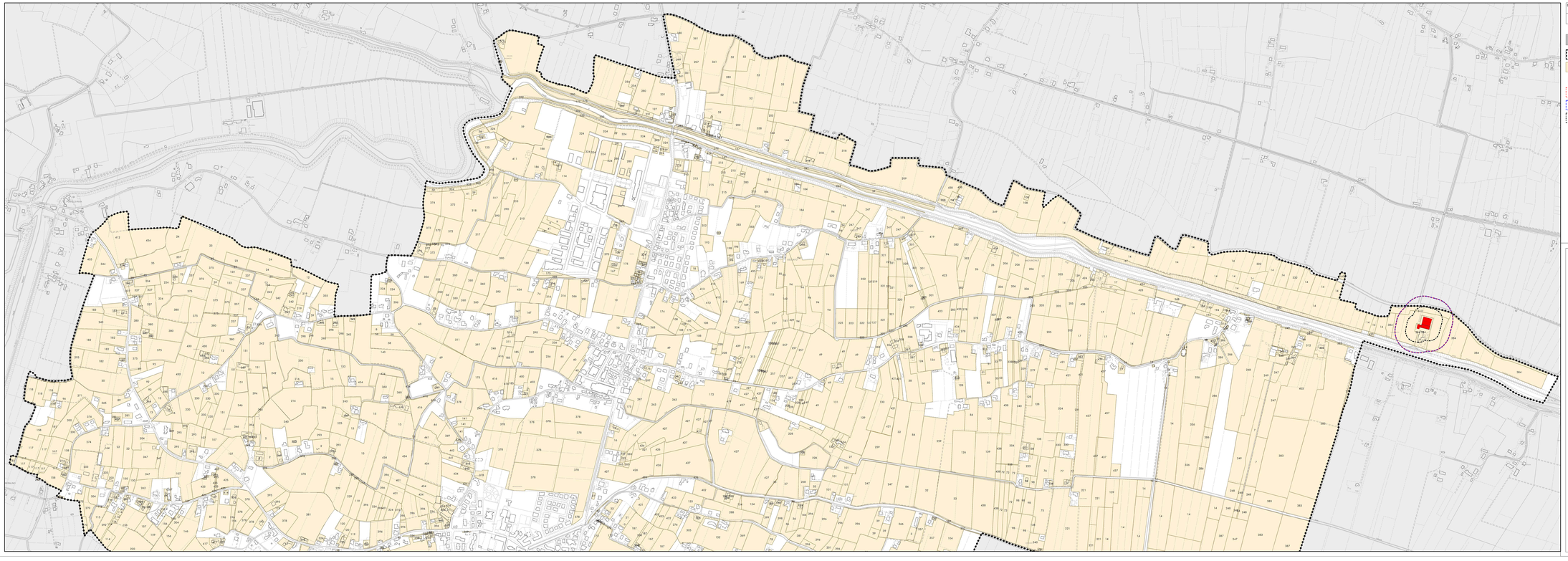

Elaborato: A01-a
Scala: 1:5.000

Carta degli ambiti delle aziende agricole esistenti e degli allevamenti

LEGENDA

- Limite amministrativo del comune
- Strutture agricole produttive con riferimento al numero di scheda
- Allevamento zootecnico intensivo
- Distanze minime reciproche degli insediamenti zootecnici dai limiti della zona agricola (100 m)
- Distanze minime reciproche tra insediamenti zootecnici e centri abitati (100 m)
- Distanze minime reciproche tra insediamenti zootecnici e residenze civili sparse (50 m)

Regione del Veneto
Provincia di Padova

Comune di:
Cartura

P.I.

Piano degli Interventi
Art.17, LR n°11/2004

Carta degli ambiti delle aziende agricole esistenti e degli allevamenti

Adozione | D.C.C. n°37 del 10.12.2015
Approvazione | D.C.C. n°11 del 13.04.2016

Elaborato: A 01 a

Scala: 1:5.000

Sindaco e Assessore all'Urbanistica:
dott. Massimo Zanardo

Responsabile del procedimento:
Roberto Ramagia - geometra

GRUPPO DI LAVORO
Progettista:
GianLuca Trollese - urbanista

Sistema informativo:
GianLuca Gallato - urbanista

Indagini agronomiche:
Dino Calzavara - dott. forestale

STUDIO DI URBANISTICA TROLLESE
Via Cavalcavia, 2 - 35010 Cadoneghe (PD)
Tel. 049 8870 - 3 - 4 - 5 - 6 - 7 - 8 - 9 - Fax 049 8870 - 2
www.studiotrollese.it - info@studiotrollese.it

NOME FILE:H:\03_COMMESSE\08_P47-P33_Cartura\05_Progetti\03_Analisi\A1.geo
BASE CARTOGRAFICA: CTRN Agg 2015

Aprile 2016